大清光緒十六年

申報

第六千九百六十一號

外埠售報處
北京前門外廊房頭條胡同申昌○天津紫竹林沈竹君○保定全泰盛○營口義順西當東老福興局○烟臺韓德森醫院瀛臺劉心平○南京信府河申昌○武昌糧道街德興○漢口江海關道署前申昌○九江乾昌太古晉○廬州府全泰盛○安慶江友顏森昌○揚州灣子街劉承恩報房多子街申昌○江西乾昌全泰盛銓昌祥森昌福興潤○吉安府全壽盛○蘇州閶門內東大街大有錢箔莊內蘊輝室○杭州保佑坊大街申昌○福州南臺悟興洋行○嘉興北門大街孩兒橋申昌○廈門冊六嬉博閩謇院○汕頭全泰發○寶波江北岸李黔記稅泰○溫州五馬街中正和○廣東省西門十八鋪中約申昌○香港文武廟直街文裕堂書坊○陝西務本新報館○四川重慶湖南長沙清江胡萬昌○山東濟南府布政使街老福興○廣西湖南森昌○其餘外埠信局及京報房代售

告白刊例

第一日每字取洋五厘第二日至第七日每日按字取洋三厘第八日起按日每字取洋二厘半結算字數先以五十字之處爲率多則以十字遞加

凡有新聞及詩古文詞論說等交本館應刊轅門抄前者例不取分文惟原稿無論刊與不刊概不檢還此啓

[illegible]月十七日

上海署售每張取錢十文　外埠則照遠近酌加寄費　西歷一千八百九十二年九月初七日禮拜三　今日另出附張不取分文

續印二十四史出售

本局續印二十四史校對精詳字跡清晰紙色亦極潔淨洵爲鄴架中必不可少之書每部連箱子三隻定價洋五十六元有欲上下千古淹貫三長者請移玉申報館帳房購取可也此布

圖書集成局啓

新印正續新增刑案匯覽出書

刑案匯覽一書爲申韓家金科玉律向來雖有印本苦於漫漶模糊茲本局代鐫古書屋用新式鉛字擺成印以上品洋紙則精選雪白連史紙諦當裝釘精工盛以木箱式亦古雅茲已告竣因將股票停售每部四十本連箱核定實價洋銀七元正由申報館帳房出售所有從前入股者再向申報館繳洋銀三元即可取書一箱特此布陳伏維　雅鑒

圖書集成局啓

論嚴申門禁

古者天子九門非以防意外實以示尊嚴也故宋藝祖在汴梁創造宮殿詔監工者圖須令門戶一直使人一望而知朕心之無私也此種舉動自是英主規模以視千門萬戶之制五樓十閣之圖其相去爲何如矣然而歷古以來天子固不可不示尊嚴亦不可不防意外門禁之設又烏可不嚴哉明季以太監提督九門雖亦未嘗無王承恩之竭忠盡誠者然前此取禍已屬不少議者深以爲非　本朝定制則官職稍有增減而悉用王公大臣兼管統領所以示鄭重也查九門提督即步軍統領專司門禁巡緝匪徒其實甚重其權甚大定制以親信滿大臣兼任其秩正二品三代謂之尉氏漢謂之執金吾司隸校尉至北齊而有京畿大都督之稱蓋以京城內外門禁皆歸執掌一切巡捕匪徒嚴拿盜賊皆其責也步軍統領之下則有正三品左右翼尉各一人此下則八旗協尉各三人紫禁城內筒子河協尉一人是皆正四品副尉則每旗亦三人爲正五品其爲步軍校及捕盜步軍校則每旗滿廿一人蒙古漢軍各一人正五品署每旗滿五人蒙古漢軍各二人又箭子河步軍校二人城門領則滿十八人漢軍七人爲從四品城門吏則滿十八人漢軍七人爲正七品門千總則漢軍三十二人爲正六品員外郎主事滿各二人司務滿一人筆帖式滿十二人又有巡捕五營中營副將一人爲從二品南北左右營參將各一人爲正三品五營遊擊各一人爲從三品五營都司各一人爲正四品中營守備四人南營五人北左右營各三人皆正五品中營千總十人南營十二人北左右營各八人爲正六品中營把總二十人南營二十四人北左右營各十六人皆正七品此但舉其官而言之已覺不少而又有前鋒護軍統領督率以下員弁兵役以佐之其兵丁差役之數又不可以更僕數以此若干人巡緝守護京城內外各城宜乎出入之稽察必十分嚴密斷乎閒人無從混雜於其間獨奈何有此若干官員專司其事而禁城之內偏有意外之事也如近者閏六月十四日申刻有鑲紅旗滿洲四甲成福佐領下技勇兵隆喜手執寶劍進西長安門經天安門端門午門昭德門直至中左門始被官兵拿獲刻閱刑部訊鞫得實隆喜語無倫次確係患瘋飭醫診視六脈洪大瘋疾屬實自應按律科斷擬以杖一百發遣極邊足四千里充軍到配加鎖石墩已奉　旨依議現於七月初三日將隆喜起解按站遞送矣至於守門諸官自有應得之咎聞刑部亦已擬定以西長安門天安門端門昭德中左等門是日值班護軍前鋒兩營章京護軍校失查隆喜闖入禁門雖經立時拿獲究屬疎於防範景運門司鑰長及五旗司鑰有統轄各門之責亦有失察之咎請交部分別議處是日各門值班護軍前鋒請交由各本營分別責革是日景運門值班大臣亦自請交部察議辦理不可謂不嚴矣然未有此事以前何以寬懈一至於此夫隆喜手執寶劍入西長安門遞進中左門始被拿獲則其所經過之天安門端門午門昭德門其無一人見之也可知如其見之則見其手持寶劍直闖禁門豈有不聞不聞之理嘗聞有自京都來者動輒言京中尊且以得瞻　宮闕爲幸然往往臆度鋪張盡未親見蓋禁城重地門衛森嚴即引　見陛　見諸官至彼亦以　天威咫尺不敢旁矚遠眺故苟非久任京籍者則其言禁城事大都皆以耳爲目者也惟工匠人等或有見之極負言之極確者則以爲所詣門禁者固有名而無實者也平時各宮既深居簡出不聞外事即各兵役亦多負手而嬉並有欲瞻　宮闕不惜小費賂兵役等以錢而得以混入者其舉實自出筆難罄述以故隆喜手持明晃晃寶[illegible]數重禁門而絕無人焉顧尚幸而尚無別故否則其禍有不可勝言者矣中左門之拿獲之兵役若爲有功則各門之兵弁其罪更重此次定罪所以一律並論也有守衛之名無守衛之實門禁特其一端耳及今而認真庶幾尚可爲乎

三山秋雨

○福建南臺安樂鋪聯董楊姓煊等九名經紳士林芳控其違例混充包庇娼賭由保甲局憲札飭南臺局海防廳會辦現由局員鄧司馬海防廳徐司馬提案訊明將楊姓煊洏賡颶陳宏勝李溶田林向卿斥革懸留李鵬雲張琛唐啓飛楊鳳昌四名通詳立案○閩中近來竊案疊出南面者因將快役嚴比得拘某甲大令提訊之下甲供小的自作不端後如身上穿有衣服手中帶有物件被馬快撞見便指爲賊贓任意奪去小的非不欲改過自新實迫於無路可行不得不以胠篋爲生計大令諭以汝所言亦似有理今與汝約汝從前偷過幾家如肯從實招來准汝自新諭令馬快以後不得欺貧甲乃叩頭供稱小的於七月從外府回省宿某家烟館因欠烟錢數百文大約二十二三日傍晚時候走進城內至烏石山彌陀寺內乘涼矇朧就睡被僧人將寺門關閉不得走出祇得躲在寺中迨夜分趁僧衆熟睡將布帳等件竊取交與烟館主除抵還欠帳外約得錢千餘文自此以後擡轎爲事至半露被某快役撞見將腰纏搜索一空不得已又萌賊念後遇臺北汛兵丁某詢知小的近況不堪便帶小的至陳家用竹篙緣升而上自露臺跳落後廳門直抵內室偷得新舊綢褂兩件更有零星物件放在布搭袋中忽爲事主所聞厲聲呼喊小的慌將烟具丟其露臺上仍由原路走出時小的先將吊搭袋丟落丁某在下看水據稱並未接著遂將舊青綢褲與之小的自取新歸售與丙某得錢六百文官見供詞爽朗諭差快帶至丙處贖回原贓一面移文到汛將丁帶案質訊以期水落石出至甲訊明以擡轎爲生准其交保以免拖累說者謂甲爲竊賊然却心直口直毫無遮蓋世之多方狡飾者始又甲之非人也○福州每當秋夏之變有送疫之舉俗呼其神爲五帝顏其廟曰澗殿城內伽藍澗芝澗東西南北濤澗等處城外茶亭湯澗蛤埕澗尤多先一日巡遊城內外謂之遊村製綵船一艘所有民間日用之物無不羅列其間選得吉日放入海中引火然之謂之出海其意以爲城內瘟疫俱載之而去也閩人酷好巫鬼誕妄如此誠不值識者一笑數日前洪山澗有遊村之

舁所紮綵船華麗異常疫神高坐輿中以八人擡之游行各處雜以二鬼大者身長數丈高舉雲霄小者形如侏儒蹣跚却步更有以活人而裝扮鬼臉者塗朱傅粉醜態猙獰經過之處鼓吹喧天笙歌匝地並有十二三歲之僮童面貌端妍站立壯漢肩上裝成生旦模樣扮演游湖等戲劇壯漢緩緩行來俊童在肩上唱歌跳舞如履平地觀者齊喝采亦有在馬上扮裝故事者多以近江雛妓爲之綽約多姿天然入妙音[illegible]內河水師砲師江鶴之都戊子深恐滋事端特派兵勇分投彈壓以昭鄭重也

鷺島秋濤

○厦門碼沙新聞印字館爲印度人碼沙所開每一禮拜刊佈本埠新聞時事並代各洋行排印西人簿據單票等件自光緒十年開設以來獲利已屬不少此外又有粵人某甲開設萬盛印字店代印西文紙張傳單裝訂簿冊惟不刊新聞時事[illegible]利亦巳月[illegible]收盤回國將店底售與某西人等接開生涯尤形繁盛可見事在人爲苟能振作精神自可利市三倍也○同安人曾某前在洋[illegible]局充當司事積銖累寸居然置購產業面團團作富家翁其胞弟某乙亦能自立門戶娶妻生子日前因曾某之婢病斃弟兄遂啓嫌隙角口之際兄至用武兄則持刀弟卽取鐵尺兩相惡鬥狠不可當鄰人聞聲阻勸彼此已受重傷抬赴同安縣署喊控李蘭田大令驗傷痕飭令各自延醫診治俟痊然後訊辦○厦門風俗每於中元前後舉行蘭盆勝會俗謂之普度陳設焦面鬼王謂之普度公無論居民店鋪大街小巷一律備辦牲酒肴饌羅列門前焚化冥鏹超度無主孤魂然後邀親朋會飲謂之普度酒復以演戲敬神爲宗族交游光寵昔年市廛繁盛一街之上普度[illegible]音班七子班掌上班多至十數起[illegible]前三年[illegible]普度大小戲班不下二十餘臺春源通街[illegible]門面一[illegible]僅有小[illegible]店一閩售皮絲長泰潮烟照常開設本月初六爲是處普度僅有面海各店公設掌上小班一臺而已市景如此冷落不能無今昔之感也○建茂錢鋪爲徵記等股夥所開去秋各莊停閉建茂資本不敷周轉亦卽停歇現在西幫收帳業已就緒有某某等票號已照常交易徵記各股東復糾集資本重開建茂錢莊仍以某甲等爲經事擇於初六日開張盛設酒筵邀請各票號相助爲理長袖善舞多財善賈於此見之○許秋樓觀察因公晉省旋於初八日坐伏波官輪回厦砲臺升砲迎接其聲隆隆然地方文武印委各員均至海後壞接官廳迎接如儀○保甲局委員趙禮門二尹服官閩省已三十餘年凡署缺委差所至之處屢著循聲光緒十五年隨吳春泉觀察到厦委辦保甲局差清兼自矢所謂各廟站班一身明月沿街查夜兩袖清風眞堪爲二尹寫照閏月初七日因赴提轅帀奠觴受暑氣感患時疫卽於初九日逝世由同寅潘少尹等爲之經理身後事宜宦囊蕭索幾無棺殮之資二尹猶子一接電報到厦奔喪湊齊盤費卽日乘坐輪船扶柩回籍由媽祖宮碼頭登舟執紼相送者三五人而已一死一生乃見交情古今洵有同慨歟

甬上火災

○本月十三日五鼓時寍波九曲巷方姓廚下不戒於火一時紅光高燭警鑼亂鳴俄而各水龍紛紛到場竭力施救無如亢旱已久河井俱枯遂東自天德弄西由歡喜庵挑運湖西水以灌然相距約有半里來往需時幸此時風姨不甚猖狂得以隨時澆滅然已焚去房屋六七百閭矣

四明祈雨

○寍紹台道吳福茨觀察因亢旱多時農民紛紛迎賽龍燈恐滋事故乃延佑聖觀羽士於本月十三日黎明時設壇天寍寺大殿致誠致禱祈沛甘霖是日統率屬下各員并會同馮軍門以下步行入壇令羽士仿照古書在殿外設八卦方位每位用八仙桌一桌上置淨瓶瓶中插楊枝又以磁杯盛法水設北向桌上中奉太昊伏羲之位左奉行雨先師之位右奉本境龍神之位下又列一桌中插各色三角旗八面每旗大書卦名左設鐘右設鼓少焉鐘鼓競奏羽士執旗入位如法誦經復派四羽士在兩旁跪誦二僧在大殿上宣梵音約演一點鐘時遙見西南鄉黑雲蔽天雨師戾止惟城中雨不甚大倏晴倏陰但願由此大沛甘霖則四鄉可不憂荒歉也

月湖秋月

○近聞寍波府胡練溪太守政體違和具稟道轅乞假署中公事委經廳汪叅軍暫行庖代想吉人天相必占勿藥之喜也○郡城絲巷中向有古井一口久未疏濬穢濁不堪里有周某者以天旱河乾無水以供日用特雇張四寶張五寶兩昆季入井疏濬言明工貫六百文於是弟荷畚鍤入坎中兄將汚泥弔出候之良久動靜全無呼之亦不聞應低而窺之兄弟某若木雞在井中兀立驚極不知其故從而下之既久之消息全無井上環顧之人無不疑井中有毒然無一人再敢下者不得已以鐵鈎將兄弟二人鈎上則見遍身作青黑色始告貢中毒斃命但不知所中何毒也肅憐其窮苦給以洋錢六十元爲棺殮之費○寍波地棍林仁才姚金才張阿海三人成羣結隊日索詐露天牌九及觀散擬以爲生業本月十三日索得錢若干同黨中分贓不勻以致角口毆鬥林力不能敵致被姚張毆仆既而姚復咬其臂張則拾石以擲破其頭顱血若泉流命在呼吸知已釀禍意將脫逃經衆人扭交地保看管林隨由其妻王氏舁入縣署請驗楊大令飭提姚張到案頭悉情借驗傷處實當堂給以傷藥諭令王氏舁夫回家自行醫治一面將姚責籐條二百餘下張責臀二百板分別管押聽審處再行核辦

蛟水成災

○上月下旬某日粵東嘉應州屬之長樂縣某處出蛟其時天昏地暗雨驟風馳洪水由山中湧出勢如萬馬奔騰平地水高數丈近處居民登山攀樹奔避不遑淹沒甚多屍流遍野越日水始漸消然房屋田產已冲刷無遺災民棲身無地餬口無資滿目滄淒不忍寓目聞惠潮嘉道曾蓋臣觀察已傳電至省稟知兩院憲並電請愛育善堂紳董速發巨資馳往賑濟云

遼左叢談

○本月初二日營口西大湯內撈起無名男屍一具經西營鄉約投海城縣稟報初六日午後潘大令親臨相驗仵作報稱驗得死者年四十餘遍體無傷大令研訊四鄰及看湯人並鄉約丐頭概稱不知姓名亦不知其是何籍貫乃飭差役登高而呼請如有親屬在塲可來認領決不牽累並無須破費錢文呼之再三無人答應未知以後如何○初四日西錦州大雨傾盆山水暴發平地水至數尺幸當日卽退於農田尙無損傷惟至今車輛不通耳○初八日營口大雨水漲數尺幸雨後卽放晴繼至初十日烈日當空厥於酷吏十一日又風雨交作識者謂禾方結實閱旬餘卽可登塲若無意外之災卽可詳書大有矣

江流洶湧

○今年漢江水勢漲落不常前報已迭紀之矣近日馮夷跋扈驚濤駭浪滾滾而來三老長年偶一疏虞動遭不測初八日下午有某客船載貨數百石被水衝下篙艄俱不能爲力直至漢水口觸於某鹽船又觸湖南小駁船三艘同時沈溺某客船則隨波逐浪而去向未知其究竟也

惡鴇下場

○金玉者直隸武清縣人年方少艾丰致嫣然初至天津依大戶當僕婦既而賃屋排啓居然障袖倚門十年前憲諭驅逐娼寮以便清丈地基改建朝鮮公館其時金玉已徐娘半老碍難引蝶招蜂遂遷香窟於紫竹林另畜雛姬以爲錢樹纏頭之入數頗不貲連年所得造孽錢陸續運至武清購田園蓋屋宇嘗朕坐擁可不虞坐食山空矣不料年來脂粉生涯遜於曩昔且屢經涉訟由再而三本年府尊又飭將娼院發封並徙妓女數人分別擇良婚配金玉本已深染烟霞痼疾一旦災生意外益覺貧累難堪不得已出私畜若干物色於京東豐潤玉田之攬以東錢四百千合津錢一百三十餘千誘買貧女兩口携至紫竹林之北租得破屋三間開設下等勾闌俾肩挑背負之流於此尋歡取樂每逃債主至輒垂淚而道艱難然衣食仍不憂不足也其父桿曰王三亦癖嗜阿芙蓉賣笑之餘朝夕一燈相對否則圍坐作葉子戲藉以消遣光陰本月初十夜大雨滂沱至十一日黎明住屋西壁齊倒金玉王三及兩妓悉數壓於巖牆及左右鄰人急覓鍬鋤發開土木而金玉之[illegible]背[illegible]一命鳴

刊王三聯受殊傷然尚未死惟兩妓被梁木支架未損絲毫地保以人命關天稟請天津縣詣驗旋經家屬具呈求免遂以桐棺殮瘞諸荒原噫惡鴇下場竟至如是寄語個中人其亦放下屠刀以便立地成佛乎

皖中雜錄

○距皖省數十里之集賢關地方每年秋成豐稔必於中元前後迎賽城隍會籍以鼓吹昇平今年定期七月廿二三等日恭昇神像巡行各處想屆時羽葆繽紛笙歌嘹喨必有一番熱鬧也○邇來院中大憲訪知有一種不法之徒或隱匿賭場或窩藏娼妓以及作奸犯法者壽閭閻若不嚴行稽查將何以安良善特於本月十二日飭巡捕官傳集各段巡查委員及各城門文武委員諭以外來遊手好閒以及面生可疑之人務宜嚴加盤詰或驅逐境外切勿任令逗留各員唯唯而退想當仰體憲意實力稽查以杜匪類也○委辦皖北土藥局候補道許觀察壽於十三日行抵省城旋即乘輿赴撫轅謁見沈中丞並拜會兩司及各同寅閫觀察此次蒞皖因土藥釐稅商稟仰館小倖勾留即當回局供職也

成就良緣

○潯城柳晉階茂才籍隸黃梅縣素攻儒業本屆應歲試受知於學使者由是才名藉甚年逾而立尚未授室有同邑蔣高岡茂才擁貲巨萬抱伯道之戚僅有二女其長女業已適人次女性尤聰慧擅謝庭詠絮之才品貌亦極端莊頗有林下風格將書語人曰此吾家女學士也非雀屏中目者不可以相匹敵因擇婿過苛故年已三十尚待字閨中也今夏疫癘流行蔣夫婦先後物故煢煢弱息失所依賴其內外續疎人等貪貲財欺孤竟覓將銀錢等項權取一空而去女匍匐琴堂籲求伸理王明府准詞之下立即簽差將諸人拘案當堂追出朱提四千兩以一千兩為蔣立嗣一千兩捐入闔邑賓興一千兩捐入蔣姓公會餘一千兩為蔣女粧奩一一剖斷并為蔣女擇柳茂才為婿即日合卺成禮賢令尹以五花妙判成兩姓良姻不特[illegible]才高亦見憐才心切身受大德不當鑄金事之哉

潯江秋汛

○前辦九江育嬰堂委員曹翰卿少尉仲騮係江蘇宜興縣人鐵香太史之哲嗣也交卸差事後於去歲委署豐黃縣棠蔭分司茲於閏六月初忽染沈病臥床不起竟於月杪溘然長逝身後蕭條其眷屬向在原籍遠隔千里不知聞訃之餘若何哀悼也○九江招商局董黃君梅西激集本城紳士各解腰纏延請僧衆在碼頭上啓建道場供諸佛像及十殿閻羅又以紙紮成[illegible]高大狀貌可怖飾以珠燈纓絡寶蓋幡幢法鼓書鐃袈裟錫杖日則目迷五色夜則大放光明又在河中施放水燈遠而望之不啻明星萬點自十三日開壇至十五日變華九江閣及義渡局等處亦於邇日施放燄口大建水陸道場有識者甚惜其以有用之資財作無益之舉動也○本月十一晚三點鐘時春南畠人某甲來潯謀事中途偶因暑熱行至縣城隍廟旁倒地而斃任侍僧及附近居人擬全體仁二堂領棺收殮洪都帮中人聞之乃邀集同鄉釀集金貫代購好棺木一具妥爲殯殮并遣人扶柩回籍俾正首邱免致他鄉淪落似此誼篤梓桑亦可謂好行其德矣

解滬押訊

○前年臘月中旬本邑南北[illegible]寧波咸德錢莊積欠鉅款以致同日倒閉經股東黃鎮心奚世榮訴請道憲委員往寧波緝提咸德莊主洪詠肇執事馮珊林余配德陳采純諸人歸案訊辦旋將余陳拘獲解送縣署訊押等情已屬登於報矣茲悉馮因欠杭州公款經省憲委某員提去黃遂呈請浙江巡撫先行解滬訊追護撫劉中丞准之批飭杭州府派員押解昨日已由委員督差將馮解至上海即赴道轅投文龔觀察著發縣管押不日當親提訊問也

網魚控訴

○浦東三林港遄南為上海南匯兩縣交界之處鄉民素稱蠻橫動輒聚衆行兇有家住南匯十六圖之民婦凌胡氏年逾知命其夫年老多病步履維艱膝下子女各一均已成人祖遺良田數十畝及魚池一方本月十一日氏攜子女至田中工作午後有上海二十三圖素不相識之無賴百餘人手持器啓網取池魚氏子惡其聚衆逞強將魚單奪去無賴遂奔至家內逐處搜尋氏子即出外鳴鑼呼人拒敵一時鄉人畢集四面兜拿拘獲無賴林子卿閻炳符二人餘俱四散逃逸凌姓族長凌貫榮出為擔保約於次日調停氏子遂將子卿及閻釋放次日向之理說佯作不知因向地保訴明令其理處事經數日向未理明前日傍晚時氏投上海縣控訴并稱兒子被伊等毆傷黃大令諭令投南匯縣控告

傭婦上控

○前有司徒林氏投上海縣控主母姚姓誣伊總取洋銀控請英讞員管押並將歷年所積洋銀九十二元作為贓物縣主批斥不准前日司徒林氏已投道轅上控不知龔觀察作何判斷也

惡姑送縣

○虐媳釀命已紀報章昨日午後英公堂代理讞員宋二尹飭差將惡姑戴張氏及已死媳婦之父母張姓夫婦解送上海縣黃大令飭分別看管候訊

水手逞兇續述

○水手逞兇已登昨報茲悉俄國久無兵船在滬不知肇事者究係何國兵船水手且俟訪求確實再行登列報章

各有不合

○英界東棋盤街安和祥洋廣貨鋪因中元令節在門前焚化冥鏹華捕指為違章入內拘人以致肇釁此已列入報章矣昨晨解送至案二百十六號華捕稟稱前夜小的梭巡至東棋盤街見盧清華在安和祥門首焚化紙錠違禁令上前查問據言領有照會及向索看實係子虛突將小的曳進店堂肆行毆擊其時另有巡捕在外亦被關進店中不得已將號叫連吹別捕到來即開店門拘獲伊等至捕房管押小的等祇有三人其閒一人已被毆傷請老爺訊究清華遮稟聲稱職員係廣東廣州府三水縣人在治下東棋盤街開設安和祥洋廣貨店前夜因祭神焚錠有巡捕衆指為違禁賊貨遂令伊閱觀門牌號數並未說張有照會不料巡捕不分皂白步入店堂見人即扭另有不穿號衣褂者恐是乘閒行竊是以扭毆忽有巡捕多人幾次到店拘人甚至將門外口操廣東音之人一併拘去沿途毆擊鄰近店鋪皆目見情形竊患開張店業按季出巡捕捐原欲藉以保護今如此行為未免太過況被拘後不准具保及仔洋銀始得出外黃阿三盧順法陳阿三陳惠芝王昌明盧世華蔡阿金供稱或是安和祥移或軌摘任安和祥或遞在安和祥門外俱被拘去沿路肆毆及至捕房即行被押次日留洋球一百六十元始得保出清華又訴稱巡捕初拉黃師時因非店彩向之理論即被混拘多人廣萬盛益和堂等聯名具稟聲稱職員等均與安和祥鄰近實因巡捕行為謬妥是以蓋戳具情呈電英律師拉文借縉譯上堂聲稱此案被告訊焚化錠帛如果違禁照章亦不過罰洋銀數角而已事極細微巡捕不應擅進店堂違次拘去多人並有不穿號衣者[illegible]疑[illegible]爭扭實因巡捕多事是以來案剖陳請將巡捕甲斥方陰甫訴稱原籍廣東願為清華具保宋二尹商諸易劃領事謂深夜焚化錠帛有違防火禁令照章應罰洋銀三角充西醫院經費該巡捕細微之事因與鋪戶肇釁未免各有不合清華准由方保出所係捕房之洋銀一百六十元及各人物件概行給還餘無庸議

英界公堂瑣案

○二百八十六號華捕稟稱前者小的巡緝老閘迤北見車夫蕭和尚悞碰任張氏以致聚衆扭毆上前解斷反被扭入巡防局解送老爺案下是以稟請訊斷蕭供稱小的係鹽城縣人在治下推車昨日路經閘北任張氏坐於路上以致擋伊遂與丈夫將小的兒毆又扭入巡防局解送案下蕭慶仁供稱和尚是小的之子與任崇氏鄰居不睦防糾衆兇毆是以具稟呈電蕭徐氏供稱慶仁是小婦人之丈夫餘供與同任張氏供稱小婦人原籍鹽被丈夫名炳春被蕭推車撞痛與論不服及巡捕到來反被同扭入局炳春供稱小的係句容人在治下開雜髮店妻子任張氏當日因細故爭執以後不再任其多事矣宋二尹著和尚等概行覓保釋出不得再肇事端○寧波人僉炳材訴稱小的借住治下劉榮幅家近日雙目失明致被劉竊去布褲同之查問堅不認承是以報明捕房將贓搜獲伊反糾同弟兄尋釁請即訊懲劉供稱亦寧波人僉借住小的家中小的無意中誤取伊物宋二尹判令將劉笞責五十板交人保出並令僉廸日遷移免再肇釁贓給僉領去○包探王[illegible]二稟稱

陳阿全穴壁至張增榮家竊取衣服三件包袱一方售與李景生經小的查獲人贓送案請辦張申訴前情并請領贓陳供稱小的係浦東人行竊該死尚乞施恩至李供稱小的不知係贓是以收買求恩寬恕俾得自新士探又稟稱陳前曾犯竊宋二尹判令笞責二百板李從寬開釋贓給失主領去○三百七十六號巡捕稟稱昨日夜半後小的巡路至某處見王唐氏等家焚化錠帛向之查問竟敢逞蠻是以拘送案下王唐氏林陸氏即林唐氏同供稱小婦人都在娼院為奴當焚化錠帛時巡捕向之取笑故與忿爭以後不敢如此矣宋二尹判罰王唐氏洋銀三角充果善西齋院經費餘人免議

法界公堂瑣案

○包探郁庭湘稟稱宣阿和李阿貴等在輪船上行竊搭客物件被碼頭巡丁所見向前喝阻阿人不服反敢行兇撕碎巡丁號衣是以扭送到案同轉詰訊之餘宣等供稱輪船搭客夾帶漏捐貨物被海關查私洋人所見悉心搜查旋查出草鞋數十雙不值錢文棄諸地上小的等貪小拾取巡丁在旁悞被攔擋擁痛因此忿恨將小的等送案語畢叩頭如搗蒜務求開恩同轉以事屬細微且原告不來質對將兩人從寬釋放兩人叩謝而退○順興烟館之謝阿四訴稱前晚有不知姓名之人帶領孩子邸福生入店開燈俄而邸福生在烟榻上睡熟其人竊取烟槍乘間逸去小的向邸查問因伊不肯直說疑為串竊是以送案同轉問邸曰爾向作何業為何與其人同至烟館串竊物件邸供稱小的家在川沙並無親戚在滬前由同鄉人引薦在滬南豆腐店中習業現因店中人多將小的停歇本月初七日出外閒游至寗波輪船碼頭適過素不認識之陳阿明前來詢問小的不知其詐遂將近日行蹤向伊告訴陳阿明即騙小的允薦輪船生意與之同往數日是晚領小的至烟館吸烟小的熟睡陳即竊物逃逸致遭拖累同轉問曰陳與爾同伴日間作何事晚來何處棲身且爾囊槖蕭然騙爾有何好處供稱小的隨陳終日無事每晚給小的錢十二文借居護城河畔小客寓中問爾知陳向為何業逐日所用錢文從何處得來供稱知伊為船業日前見有船夥給伊錢二百文同轉訊明邸福生實係年幼受騙且家無親族判送往善堂安插會謝阿四自尋陳阿明到案再核○太古洋行夥洪渭卿訴稱前晚運貨時被賊竊取客米客人知覺追赶悞將不竊米之阮龍壽扭案特來稟明同轉謂既是悞拖准其開釋○公與烟館主莊東明訴稱王金山行竊烟槍一枝當即追獲人贓送案請究同轉訊究之下王供稱現由杭州來滬借居公與烟館因烟館主莊東明指阻寄存之洋布衫及長衫等物故取伊烟槍作抵旋據包探郁庭湘稟查得王金山前曾犯竊經公堂懲辦同轉判將王責一百板諭莊將物交還○捕房侍者宋阿才控包車夫曹阿四行竊雪青紡綢衫元色生絲褂往護城河畔典押及小的知覺當將人追獲並吊到原贓送案請究同轉向曹阿四詰問供稱宋欠小的洋一元向索不還故取衣服宋稱借洋一元小的已與伊言明廚內本有洋銀囑伊往取因伊不取洋銀偏取衣服是以送案請究且西人時時失竊物件恐亦被伊所竊同轉詰宋曰爾既將原贓取回所欠之洋自應交還宋遵諭交洋一元同轉即將所交之洋給還押本○包探郁庭湘稟稱陳桃桃廚欠租洋一角收租人因其出言不遜兩相口角送陳至案陳供稱借伊房屋有兩月之久每月租洋二元半本月欠洋一角收租人不允小的即向鄰人轉借照數付清當收房票作為清訖不料收租人忽將小的辱罵又謂小的祇可住養老堂小的受辱難堪問伊何故辱罵供即鳴捕將小的拘押捕房同轉問該處房屋係誰家之業收租人為誰供稱係陳蔴皮之產收租人仗伊親戚有勢敢於胡作妄為同轉謂兩相口角鬮見均不安分但房客不欠租洋收租人不應兇橫如此諭飭包探向收租人囑付以後總須安分不可恃勢欺人

遠錫仁漿

○前委駐新嘉坡領事辦蘇許順直山東賑捐委員謝實問司馬自新嘉坡托匯豐銀行匯寄不留名善士樂助順直本年賑濟銀七十二兩五錢屬解災區司馬歷辦振捐仁術仁心久為遐邇所敬服茲者遠在南洋不忘中土廣為勸募藉拯飢黎益令人聞風興起而不留名善士陰行其德不求人知悅惆所爭足使豚魚感格一瓣心香惟有代順直災民臨風敬爇耳

賑濟桑梓

○謹啓者頃奉到協康莊交來無名氏大善士為桑梓被災助順直賑洋二百元仰見澤被同鄉情殷胞與濟艱難於當厄隱名姓以避譽祇領之下莫名欽感九頓首即禧祝無量竊以順直前年被水瘡痍未復甫隔一歲又遭巨災撈之慘狀情何以堪惟願各省仁人蒿目時艱能如大善士發宏濟之願佈救命之錢俾垂危蒼生均荷再造待賚赤子盡皆家庥三槐五桂不難榛發請登報章藉資勸感

上海六馬路仁濟善堂籌賑公所施善昌等謹誌

善不在大

○易曰善不積不足以成名又曰積小可以高大故古人遺訓特戒勿以小善而弗為也敝堂施醫贈藥一文愿行之有年頗著成效實賴諸大君子隨緣樂助故得積少成多辦諸善舉其為善也不亦大乎茲由閏六月初一至二十九日荷蒙慈悲君子遐邇仁人佽助一文愿共收到英洋二十九元九角五分錢二百三十六文銅洋二元又家患助藥資共收到英洋三伯五十九元銅洋二元想諸大善士仁心所及萬類同春人植一桃日久竟成花縣地覆一簣功深便擬崇山今時一念之誠上蒼可格他日一門集慶奕世家庥非皆由小善之積來哉

上海虹口元濟堂同人等拜啓

名益助賑

自來寫花卉惟梅蘭竹菊四者最不易畫然四者之中難莫如竹蓋竹一道止有葉耳一無藏躲必須葉中生出天趣枝幹挺秀秀而潤潤而逸翩翩然自有一種瀟灑出塵之概使見者目為之明心為之清非功夫天資兼備者萬難到此地步以故近來善作者竟無聞焉劉君花農為浙東風雅士畫竹念年深知理法見其用筆超秀直追古人求之今世何可多得所惜者平日不輕動筆亦不取潤非萬分知己者不畫也今因直隸永定賑災許願畫竹紈扇百柄以助之每握減取潤資洋五角冊頁團扇同摺扇不畫餘者大件亦不畫欲求者須速送法馬路東首新昌人參號轉見可也五日取件所有潤資俟彙齊後一併送交申報館協賑所手收一面即登申報以昭信實非圖利者比也蓋近年來書畫助賑者實屬磬竹難書而欲求其佳者如劉君固不多覯更何論其涓滴歸公耶余一生做事從實茲因花農與心為善可以功歸實濟且筆墨極佳不致蹧蹋紈扇故樂為之跋區區愚忱願識畫者明察之始信余言之不謬時在壬辰六月初三日倉山舊主申左夢畹生同啓

乙亖又

參麥養和飴

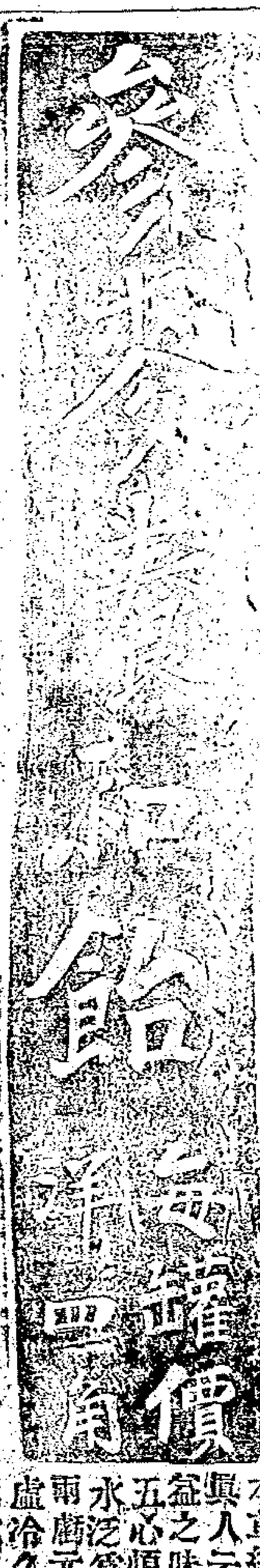

本草經曰麥秋種冬長春秀夏實具四時中和之氣主治除熱止渴養肝利氣強眞人云麥能養心凡心病者宜食之今本堂以大麥作糵熬成膠飴和以參茸補益之味精製此藥功能補虛養血潤肺消痰凡人稟賦虛弱肌肉孱瘦四肢困倦五心煩悶飲食不進夜眠多夢或酒色縱慾勞傷過甚以致虛火上升肺金受傷水泛為痰咳嗽咯血精神消耗潮熱盜汗漸至釀成骨蒸勞瘵或久病初愈氣血兩虧元氣未復肢體乏力飲食無味或婦人素質薄弱經水失調赤白帶下子宮虛冷久不受孕或小兒脾胃虛寒積食不化面色萎黃青筋綻露等症俱服此飴則能大補元氣調和心血精神自復身體肥健飴能清金補肺常服永無勞咳之患藥性甘美婦女小兒尤喜食之每服二錢小兒一錢每日不拘時候含在口內緩緩嚥下久服尤妙飲食藥餌並無所忌惟不宜與茶共食耳○丹溪云虛勞之疾百脈空虛非粘膩之物不能實也精血枯涸非滋潤厚味濡之不能潤也唯當調心補腎溫養滋補氣血漸長本元自復以久取效始終尤以脾胃為主是飴深得此意實為治陰虛諸症之聖藥也

上海英界河南路老巡捕房正對面樂善堂老藥房及漢口分房福州分局等處發售

乙亖又

中外馳名百餘年老鋪京都同德堂秘製

八寶珠黃解毒丸 品極珍貴真有起死回生之功專治花柳傳染酒濕熱毒楊梅毒瘡橫痃懸癰魚口便毒下疳爛笑過身瘡疥男女一切毒門久醫不愈十年廿年老症一服此丸即好每兩八元

瘰癧惡核斷根丸 瘰癧初起係一小塊在皮裏膜外漸大如桃大名瘰核小名痰核此丸消其未成濃之毒其已成濃者能不痛而潰無論多年老症一服即能見效旬日收功大瓶二元小瓶一元

禿髮重生雲母散 男女血氣一衰營衛不和及病後失調勢必禿鬢且不能隨禿隨生如不早治日久必盡禿矣此藥培植血餘擡之包能速生新髮色黑美麗可觀神效無匹大瓶二元小瓶一元

大孩小兒遺尿藥 遺尿雖小兒常事有至十餘歲仍患夜遺者實因先天不足體質虛弱病在膀胱用開水吞此丸二三兩全愈常服筋骨壯健氣血充盈清心開胃益智寧神大匣八角小匣四角

立止咳嗽哮喘藥 男女氣急咳嗽哮喘痰涎壅塞胸膈滿悶或多食油膩辛熱鬱滯生冷傷脾五更咳喘坐臥不安噯氣吞酸勢成勞瘵惟此藥無論新久肺經各症一服即愈大瓶一元小瓶半元

心肝胃氣痛靈藥 心肝胃家極易致病或生冷傷中或勞心得胃或氣鬱傷肝始則欠納繼則脹悶再則嘔吐痧痛終則腸癆因循不治為患不淺此藥療心肝胃腑諸疼神效大瓶一元小瓶半元

第一靈化痔仙丹 大腸濕熱結毒下墜發于肛門而成痔瘡或脫肛便血或結核瘰癧久穿破生管成漏濃血或流汚壞衣服盛發之時疼徹心脾本堂慣之此藥救好多人大瓶二元小瓶一元

立愈痳氣丸 男女痳氣艱苦萬狀起居不便癃痛異常此丸靈效甚速雖多年老症均能全好大匣三元小匣一元半

小腸氣膏藥 此膏馳名中外神效妥速可能全好凡購別家藥不能見效請來本堂一試每張一元送識人圖一幅

經驗安眠丸 治男女氣血虧損心腎不交神疲好睡日散無力諸虛日損脾胃兩弱病後失調等大匣一元小半元

汗斑除根藥 凡人汚入汗孔即成汗斑現於頸項胸背肘臂間有數年不愈者此藥擅治汗斑大匣一元小匣半元

潤膚嫩面粉 此粉肉為傳出香芬細膩較冰麝尤為幽雅能去皮膚蒼色斑點搽之光華動人大匣二角小匣四角

引見香肥皂 芬芳可愛悅質濕細能潤膚補血善去垢膩傳便週肌膚暢快真引見必需之物大匣二角小匣一角

狐騷臭靈藥 男女狐騷臭係由毛孔深入血分變成血中之毒此臭為人厭惡此藥能包好大匣二元小匣一元

仕商賜購請認上海英大馬路虹廟東首五福街口京都同德堂藥局門首懸 各大憲匾額 上海縣告示為記遠埠由信局寄購須認明五色仿單套板回信附送陰騭文詩及銅板藥書以杜假冒 乙三四又

廣東普太和膏丹丸散略列

參茸衛生丸統治元陽虧損精神疲倦每丸洋五角〇金鎖固精丸治男子腎冷精寒服之效每兩洋五角〇扶陽乾健丸統治諸般虛弱陽事不舉每兩洋二角半〇調婦人經不定久不孕育每丸洋二角半〇三鞭壯陽酒此酒大補氣血壯陽添精每瓶洋五角〇經期腹痛丸專治經痛一切或前或後每丸洋一角〇參茸白鳳丸此丸產安胎每丸洋一角〇婦科白帶丸專治婦人白帶赤帶均效每丸洋一角半〇無價保真丸男子遺精白濁夜便頻多每兩洋一角半〇養元培育丸專治元陽不足氣五角〇赤腳大仙丸此丸添精壯體久服養顏每兩洋一角〇龍涎哮喘丸專治哮喘咳嗽除痰順氣每瓶洋一角半〇萬應如意油專治感冒風寒頭痛肚痛每瓶洋毒膏統治無名腫毒諸般毒瘡每帖洋一角〇小兒回春丹專治小兒驚風咳嗽痰喘每丸洋一角 鋪在上洋棋盤街轉角高大洋房南市大馬頭直街一寄京都南京順咸海等處發售 乙三〇又

新出石印本草圖說〇詳考草木花卉蟲魚鳥獸畫譜〇四書圖考

近來本草諸書非板子模糊即圖繪不工茲敦請知醫之書畫家按照本草綱目所載藥品并繪一百八十餘種詳細繪圖色色如生並將藥性主治及出產之處考據明白詳載於各種藥形圖上以便閱者悉知藥性之功用而又能知草木花卉蟲魚鳥獸之名比之時下本草綱目藥性賦各種花卉翎毛畫譜尤為詳備每部一函洋一元四角〇四書圖考蓋做鄉黨圖考而廣其義例始於天文地理迄於器用衣服圖畫以先之紀載以證之稱名取類巨細不遺其與正誼是非立判此編研究心能故便學者讀之瞭如指掌是誠徵文考獻之助每部一元〇辛卯直省鄉墨三角國朝先正事略一元六角六朝文絜三角瑠璃廣詩賦題解六角牡丹亭六角鏡影簫聲三角諧鐸六角古今奇聞六角 乙三〇又

上海四馬路古香閣書莊發兌

上海鴻福來呂宋發財票行 附送彩票

英十月呂宋頭彩五萬元〇中秋開彩

本行創設有年常中頭彩天下久已聞名素講信義而來時有無恥小人僞戳假冒移花接木防難無扶故製彩票附送不取分文以酬答顧便 光顧者一票兩得〇今售英十月呂宋票雙張十二元隨送彩票雙張〇單張六元四開三元八開一元六角彩票照送〇憑批公道紅票照呂宋廠兌〇彩票頭彩每洋一千二百元餘彩冊明呈上海彩照呂宋對號單為憑以昭信實 紳富函購原班立奉 乙〇一又

上海四馬路鴻福來票行啓

上海造紙局告白

昨閱申滬報登有紙局股東聲明一節所責良然此雖辭答雙其中皆實情總辦鄭君已於本年二三月間屢次登報諭衆 洞鑒溯自光緒十年春間局本係蔡舍弟子鶴由滬回粵求晚來滬接辦粵地英領事給有印據晚來滬後嘗挽唐君景星李君秋舫諸股東函商家君力求扶持家君時在澳門陸續揭來銀七萬五千七百餘兩以濟局用不料年復一年仍前虧折迫商股東向洋人威金生據押銀四萬五千兩簽名畫押議明按期付息逾期不付任憑拍賣後又東挪西借勉力支撐冀有轉機奈息款日增負累日重無可補救譚八及各債主工伴等日夜追索迫於二月廿三三月初九等日連登申報邀請股東查核帳目商定行止詎東一無過問遂於十六日登報招賣至閏六月招有受主訂期交易而各股東忽登報阻止但招賣業已成交計價銀八萬七千五百兩除還押款本息并邀各欠戶力求減讓償作訖外每股派還銀廿兩五錢其銀存儲廠辦公所各股東祈於七月二十五三十日止持票向取照付無悞一切帳目亦定十日內聽憑查核晚當檢齊簿據靜候諸公而家君揭來銀七萬五千七百餘兩絲毫無分總之晚兄弟二人辦理不善以致一敗至此實屬咎無可辭惟希 諸股東鑒原不勝悚惶愧怍之至

光緒十八年七月 日 經理人曹子俊謹白 乙二〇又

米得洋行告白

新到 新到 新到

啓者本行開設在英大馬路二十七號門牌今又接到著名極佳花紗紬緞之綢緞其顏色甚為鮮明織之極為軟滑無比其若觀之便可悅目賞心睨間靠之可以保護身體中外醫生所見皆然夏令所以不致發痧者因衫褲時不蓋物件也加蓋棉被絨毯則嫌太重於人分不宜此洋被甚輕蓋之可免受寒最為合宜惟本行一家有此種綢被別家都係假冒其價貴本行出售之被實為最好之物不論仕商無不樂於購買其價每條不過洋四元 又遮太陽眼鏡每副洋二角五分 又外國糖買六瓶者洋一元 又外國汗衫每三件洋一元 又有新到蠟條自來火并花露鮮明殊爲好看其價在普天下最為便宜每洋一角可買十匣買一格祿斯計洋一元二角每買十格祿斯洋十一元買五十格祿斯洋五十元 又有許多外洋運來貨物色色便宜真不二價此布 甲八〇又

美佛羅斯製壹 國郎補藥水

專治 肝勞 肺癆 勞瘵 飲食停積 胃口呆滯 心悸多驚 四肢酸軟 身虛體弱 羸損陽斷 宗筋不舉 氣血衰敗 酒色過度 水土不服 小兒不長成 小兒血不強壯 病後元氣未復 精神委頓 吸烟人身體瘦弱 烟癮漸斷精神恍惚 傷寒症初愈軟癱以及五勞七傷等患服此皆效

諸君賜顧請向上海四馬路中西大藥房大馬路晉隆洋行寶善街晉隆分行暨亘濟藥房四家購辦大瓶一元五角中瓶一元起碼小瓶五角原箱十二瓶價目格外公道批折另議

美國佛羅斯醫生謹啓 甲一二〇

閔氏中外第一靈丹

恩同再造治人無算嗣續妙品屢試屢驗切勿錯過

專治楊梅結毒魚口下疳一切毒症無論遠年近染服之立效並能續嗣久名中外每服洋兩元信局函購一律凡誤吞輕粉升藥及熏蒸藥餘毒未往往毒入經絡禍延妻妾終身無愈復發難治者服此丹其毒能拔去盡淨神效無比永無後患尚可續嗣余前曾患毒誤投輕粉愈後經骨疼痛將及十載生子不育者再受累無窮抱恨終天遍求良醫百無一效前歲始有友人傳說此丹能瘳即往求治三次購丸十服其病若失去冬竟舉一子至今無恙意必此丸之功不忍秘之特登報以揚此丸之名而報先生之德并告世間同病者合往求焉〇閔小坡先生現寓三馬路中畫錦里口 乙〇四又

維揚張達臣啓

天福茶園

七月十七夜演

福祿壽 大張王 閔寳 鍘美案 長當陽 板大數 披躍鎗 取救走 周成都 雙准雙 林演釘 飛披記島

丹桂茶園

七月十七夜演

龍圖陞官 大張王府 鬧大微親 三娘教子 泉塘招 余山親 少華拷 董前火 排後財文 燈本星武 戲獻合演

天仙茶園

七月十七夜演

御甲 封王 取滎陽 金刀陣 牧羊卷 探親 相罵 長板坡 海潮珠 打濟飯 濟顛 佳話

張園內海天勝處十七日准演

雅觀樓 彩樓配 打鼓 罵曹 貴妃醉酒 取帥印 借茶 大訪普 乙

禮拜三拍賣

准於十七日兩點半鐘在豐裕棧內拍賣水漬嗶嘰雙蝠斜文絨布計五拾箱限一禮拜出清特此佈聞

瑞和行啟 乙

禮拜三拍賣

本行於十七日十點半鐘拍賣鷄牌雜色羽毛元虎羽綾紅洋頭雙鳳孔雀呢人紅球象呢老連檳布八四市漂紅藍鐘瓶雙藍市布十XX藍瓶等貨二磅紅盤皿布標等貨此佈二六藍紅瓶皿拍和洋行告白 丙

禮拜四拍賣

准於十八日十點半鐘在本行拍賣大小檯燈數百對厚薄絨彩百打表練數箱牌陳酒合利錨紅白玻片砂皮白鐵管皮竹簾東洋紙扇火桑盒等件此佈

永發洋行啟

江海關啟

啟者本關現在充公大十熟膏神銀子銅耳環錫手鐲茶茶葉牛黃冰片玉鐲翡翠玉塊紙等貨訂於七月十八日兩點鐘時由管關師行在本關後代爲拍賣貴客有欲購貨者屆時到關面拍可也再烟土一項必須自納稅釐清楚後方能取貨至買貨之人務須自帶銀洋若干以便拍定貨物即交付不得拖欠拍定之後以洋爲准借詞推諉至囑至囑此布

光緒十八年七月十三日

禮拜四拍賣

啟者禮拜四即本月十八日十點半鐘拍賣路燈船牌九老羽毛九老八鎗小呢船牌九老羽綾十一磅彩三元十磅十二彩八鎗十磅紅三元紅萬壽圖紅三元四美紅八鎗藍人鎗市布八磅四五子登科紅三元紅送子紅三彩藍彩八鎗藍三元藍魚翁藍四美藍八鎗洋房雙八七磅藍三元藍三元藍四美藍八鎗採蓮圖原布八磅彩三元花邊藍獅七磅紅三元紅彩八鎗紅狗花邊藍獅藍三元挺市洋標十五磅老人頭十四磅老人頭雲獅九獅粗布十二磅八鎗九獅細布紅金星七十二線紅二美紅五星紅雙路燈六十四線烏金三元藍雙路燈藍房洋光毛市漂布等貨特此佈聞

七月十四日 元芳洋行啟 丙

禮拜四拍賣

准於十八日十一點鐘在本行拍賣水電線絲六百餘担風車業約百餘担其貨存儲吳淞電綫棧內各貨號欲拍買者屆時請至本行面拍可也此佈

賣源洋行啟 丙

禮拜四拍賣

啟者代客同發馬房於十八日在本行拍賣皮篷四輪車六部又快車馬六匹又架伙數副併有英客馬匹等物不計貴各如欲意者屆時請面拍可也

至龍飛洋行啟 乙

禮拜四拍賣

准於十八日十點鐘在招商局北棧拍賣稍有水漬九兩洋燭三百九十四箱屆時新臨面拍可也此佈

魯意師摩啟

拍賣車糖

本行准於每逢禮拜一四早十點鐘在本行不限價拍賣及陵四輪車糖拍定即收定銀限兩禮拜出清如過期不出將定銀罰去下期另拍此佈

老古帳房啟 甲

禮拜五拍賣

准於十九日兩點半鐘在招商局北棧拍賣水漬豐裕花其鬼頭跑馬老獅鷄牌二號藍英粗布馬牌鷄牌斜文共計二百拾餘包限一禮拜出清望貴客屆時至該處面拍可也特此預聞

瑞和行啟 乙

電報

昨日午刻得接呂宋電報頭彩八百卅二號二彩九千七百卅六號三彩一萬七千六百四十七號得主後祥美珍

公司啟

臺批分條五角六

本行開設十七年癸屢中頭彩中外馳名逐月擇售大票比衆早已電票

大運來 英商聯發 必得財

申昆信縣四馬路胡家宅 乙

上海亦中○英九月份

電報

頭彩八百三十二 二彩九千七百三十六 三彩一萬七千六百四十七此佈 乙

慎安堂大彩電報 幸

茲接呂宋電知英九月份頭彩第八百卅二號二彩第九千七百卅六號三彩第一萬七千六百四十七號得主台銜容後續錄此佈

上海廣揚興慶 惠和廣泰祥普 仁堂仝啟

樓房召租

二馬路安康里五間兩廂二間兩廂各一宅德安坊三間兩廂一宅昇平里升和里四間數宅新北門內四開間一宅全租分租均可裝修完全租金公道欲租者請至紫來街本帳房或至各處管房人領看均可

升昌啟 乙

名畫出世

茲有新到仇十州出獵圖手卷計長四丈另其點染之工細摹繪之生動洵爲希世之寶如有官宦士商愛此者請至永達仁絲棧面議 乙

上海中西大藥房

痧風薄荷錠

薄荷主散熱蘇風爲頭痛聖藥此錠擦之毫無痕跡功效便利絕勝膏藥十倍也價洋二角半 乙

上海中西大藥房

金鷄哪霜

此霜爲截瘧聖藥能止寒熱去濕補虛弱西人無病亦常服以有滿補之功價一元五角三角 乙

神醫來滬

趙繹如先生世家子也素精醫術余適值大指刀傷成毒痛苦難堪蒙書束手偶閱申報得以識荆拜求靈藥刻即奏效誠神術也現寓寶德行求治者門庭如市誠爲粵東之名手老矣

怡和洋行 唐冠興誌 乙

上洋詹誠德堂監製

治男婦老少諸虛百損精力衰弱服之添氣生血延壽却病培養先後天之眞元其功捷效誠衞生神丹妙品也每丸二角半上上參每丸一元

此丸專治婦人諸虛百病常服身體康健精神加倍未孕調經既孕安胎一切疾病皆能治之眞婦科之聖藥 每丸二角半上上參每丸一元

秘製此丸精益求精乃戒烟之至寶每癮一錢需丸三兩不論癮之深淺包能戒脫服丸後精神加倍見烟無味功用詳仿單每兩一千二百八十文

專治男婦精血不足腎元虛冷脾胃衰弱諸虛百損及中風中痰危急之症或肢浮腫遍身癱木半身不遂癱瘓風癇痰迷眞正八參每丸銀一兩 乙

上海鴻福來

英九月份頭彩八百卅二號二彩九千七百卅六號三彩一萬七千六百四十七號先此誌喜得主後詳 乙

禮拜四夜拍賣

准十八夜八點鐘本行拍賣水手公館來衣服數十套皮鞋靴帽箱子木器檯椅鐵床磁料器花瓶什物

元茂行啟 乙

地亞士軍械洋行

本行專辦軍械機器歷三十餘年素蒙各省委辦獎許且又經理比國考格蘭爾鋼砲鐵艦機器廠佛得靈栗色砲藥廠英國無烟火藥公司均係著名巨廠歷經辦運有效並有英德等國各種純鋼新式快砲快槍鋼帽火藥以及各項機器全備倘荷賜顧其價格外克己特此佈聞

本行告白 甲

大彩電報

英九月份頭彩第八百卅二號二彩第九千七百卅六號三彩第一萬七千六百四十七號此佈 乙

老廣豐 新廣豐 萬福來 萬寶來 萬福新 行仝啟

本年兩中二彩誌喜

英九月三彩第九千七百三十六號連上下附彩均由本行售出凡執此號票者速來兌洋格外加申得主俟對單封申再詳

上海鴻通 乙

老母尋子

徐朱氏現年七十歲蘇城人夫名朗山業蘇撫稟事房科所生一子名桂生現年四十五歲因咸豐庚申四月城陷父子被擄明春俱調往崑山氏逃至上海越二年遇見老鄰陳太太在關王廟卡上過見桂生氏即往招尋云卡官駱東昌帶往廣東高州府石城縣珠落坡去矣至今已卅一二年間多方探問總少實音氏已垂暮之年思子之切罄竹難書也現在桂生無論在何處或本人或戚友知其下落不難轉輾相告倘能邀天之幸翻然歸來或有的實之信氏現住上海鐵馬路桃源坊交洪元盛一問便知若得母子見一面非但氏之瞑目卽氏祖先亦感激九泉也 乙

老母尋子

毋沈氏毋舅葉姓蘇省人出身壹鎮籍時一髮逆擾亂遷居上海葉家宅住所生子乳名白毛某薦頭透去某婦吃乳不料連白毛逃去已卅二年彼白毛兩眉間有紅誌一粒練後有紅記三塊聞得前年到過上海尋毋毋卽多方招問絕少實音毋已垂暮之年思子之切甚重現白毛在何處或本人或親友知他下落不妨速來相告免得倚門而望或者酌實信氏現住上海虹口居住到萬陽樓茶館一問便知特此登報佈聞 乙

附送彩票

屢獲大彩久遠馳名創送彩票遐邇咸知今售呂宋十月嘉中秋開彩雙張十二元送兩張單張四開照算分條六角半送兩條蘆批兼兌紅票信購立奉

大中

上海法馬路 乙

只此一家起首老行

恭售十月雙票出單張雙張十二元分條四開照算七角附送月份牌圖上海棋盤街北朝東石庫門內班滿不慢

天成啟 乙

鳴謝良醫

余患臟毒成漏管六年諸醫罔效茲蒙金陵醫乘衡先生妙法醫理痛痰已除銘感無既特此鳴謝並告同病者早向求醫焉先生寓三馬路老泰興棧內便是 乙

馮翰屏謹啟

白濁痊愈

余患白濁市上各藥均已服過終難除患今購蠡湯尚謹寶齋白濁丸二料所費一元現已病愈特此申謝

劉君甫啟

票式改新分條六角

英十月呂宋票出售雙張十二元零疊

紅票現兌

拆兌劃一公道函購郎奉上洋四馬路

行洋和謙

啓者本行開設在英大馬路三十二號門牌由外國裝運進口各種洋布及新舊鐵並大小各物中國各種貨賣出主顧客等均可至本行內看樣各種貨樣皆可任意觀看特此佈聞

票宋呂

自運呂宋票專拆同業兼售門市遠處信購原班回

緣號批發

仲紅票克己兌現今售十月票分條六角賜顧請至上海棋盤街

行票源利羅開新

本行按月呂宋大票批發今售英九月份票張頭開條價均格外公道外埠函購原班奉上收兌紅票出乘申足開設棋盤街中市新造洋房照西門面便是

籍書出新

兪曲園東史燈迷新編二角謎園燈迷三角五經集句續聯二角五經文苑精華三角捞題文彙四角洗寃寶鑑一角錄黃太史等慈寺碑二角錄王石谷山水四角寄售上海各書坊格致書室代售

發批膏烟昌運廣

上洋法大馬路西寶興里口精製清膏每洋兩四錢膏還灰二兩八公膏三兩六冷籠四兩熱籠四兩六平外加什商光顧請認招牌為記

票宋呂及姓闈寄代

今開收武進士闈姓請來投卷可也并有英九月呂宋票出售雙張洋十二元分條四開半張均照算北上海棋盤首喜得信啓

售出

啓者今有白鉛漆黃漆綠漆頭等紅鉛黑漆出售又上等丹國牛油比法國上等之貨更佳及包物所用之象皮惟所到不多特此佈聞 甲 公發洋行啓

錄談嘻續正出新

是書非特解頤兼可醒睡消悶喜笑怒罵皆成文章雪月風花悉供裁剪從來小說無出其右每部洋六角寄上海四馬路文宜書局代售

下天聞久創始堂三益

丹靈一第氣疝

凡患疝氣腎囊腫大或偏墜脹痛初起大小不等酸痛異常各有不同履步艱難總之受累本堂祖傳秘方製成膏藥靈驗無比無論年久根深藥到病除再奇者將此膏藥貼上即見腎囊隨日縮小初起者一張年久二張依法貼正穴道不可自悞每張加料一元二角正倘多年老症另服疝氣丸立能宣通其氣兼導小腸膀胱之寒濕由小便而下行故而痛則止腫則消寒濕更易除每料一元正

上洋東一茂房方沟鐵東益三堂啓

白告

呂宋香港上海美珍公司

啓者本公司與呂宋皇家合伴由呂宋分枝香港再分枝上洋英大馬路亭達利對門開張業經六個月專批發呂宋皇家按月發財票十張起碼價甚便宜遠近劃一謹經週知日前按月之票因紙張太薄以致常有更改號碼前來本公司收洋之弊是以本公司特商之於皇家以按月之票按月顏色花樣不同刻下想奸巧之徒甚難施其技倆但本公司仍恐未能盡善盡美是以發出之票均有呂宋香港上海美珍公司圖樣圖章將來得彩本公司合呂宋領事担保立兌現洋或到各埠崇家均可兌現若得頭二三大彩必須到本公司兌洋升頭格外加足按月票零售亦可價照老規矩惟回票信寄及付各埠拆票信完後面另有千字文圖書為記

記興安協海上

本號專批發呂宋大票歷已多年屢售出大彩遠近馳名今售英九月票批發零沽原班回件收兌紅票公道此佈

驗靈丸濁白

我患白濁久矣亦服藥多矣終難見效後往上海盆湯衖壽榮齋購丸二料洋一元復完濁止異靈丹也姑蘇陸凱

齋榮壽弄湯盆海上

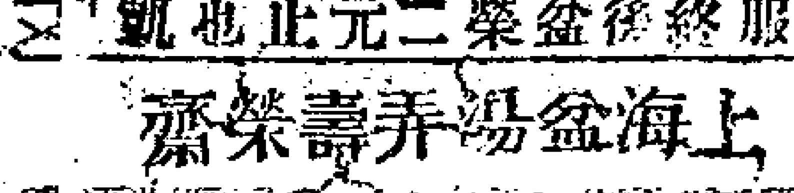

凡人皮面所生汗斑大不雅觀用此藥擦數次三日退清永不再發每盒五角欲廣流傳減價七折

丸蠲名驗堂春同趙東

丸健乾陽扶茸參

扶陽乾健丸

男子稟乾之剛女子配坤之順故乾健也乾以健行而施生乾道從男以健行為貴遇有虧損則乾健不行則氣不旺神不足遂至腎元虛冷夢遺精滑夜溺頻多或頭暈眼花四肢疲倦步履艱難身體虛弱如是而欲求子也難矣本堂有祖傳秘製乾健丸其性補而不燥潤而不滯貫輸六脈調和五經凡五勞七傷諸虛百損先天不足後天虧損一切虛弱之疾服之應效如神能培元補氣益髓壯精倘妻妾多年久而不服孕者男乾健女服坤順則陰陽合德有坎離既濟之功天地同春乾坤得相生之道七十老翁無子者常服能多生子的確屢試屢驗號千古第一種子良方也每丸洋一角雙料二角半小丸每兩二角廣東同春堂號宗濟上海老巡捕房對門開張○分設杭州○蘇州○温州○江西○鎮江○無錫○江陰○蕪湖等處寄售賜顧請認趙同春堂招牌為記

丹春回兒小驗靈

廣東普仁堂 小兒回春丹

小兒之病最甚驚風身熱痰升兩手抽搐雙目直視甚為危險本堂此丸必誠保赤加功泡製揀選真珠犀牛黃麝香梅片琥珀金箔一切通竅降痰安神定魄之品故能藥到回春扶危救急料真價廉○每丸洋一角廣東普仁堂分設上洋棋盤街開張

軒林杏東廣

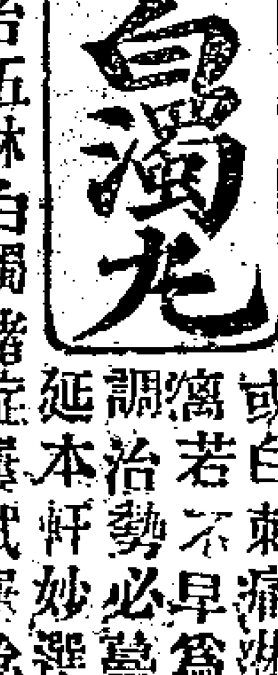

白濁之症多因酒色過度熱毒傳中敗精傷腎而玩耍花柳據中毒染之為尤最蓋夜酒困濕熱積精而更受妓婦毒氣所攻恆患斯疾其初或紅或白刺痛淋漓若不早為調治勢必變延本軒妙選真方專治五淋白濁諸症屢試屢驗每瓶洋二角半並有花柳搜毒丹效非常每瓶洋五角分設上洋抛球場

逢欣藥妙

小兒銘山跋招商局事因交損友悞染淋濁竟成梅毒貼購英大馬路京都同德堂花柳搜毒丸萬靈丹各二元內外用之痊好幸小兒普不再染外務特告親友 韓瑞堂

名驗已久下天製秘房藥堂三益東廣

除濕袪瘋酒丸 調經止帶酒丸

本堂家藏秘方精製丸酒包治一切遠年瘋濕腫痛左癱右瘓半身不遂四肢麻木筋絡抽縮手足軟弱步履維艱無論風濕多年內服藥酒兼搽患處奇功立見大瓶一元小瓶半元○追瘋丸每料一元倘不善飲酒內服丸外擦藥酒倘有多年瘋濕兼難求妙藥均可請至本堂包治痊愈○調經種子白帶酒每瓶五角○包愈婦科白帶丸調經水止腹痛無論久近流帶不止一服包愈再服延年却病誠種子之靈丹每盒一元○上洋自來水橋北東工桃源坊朝南石門庫內

譜梅印石出新

上元王君治梅所著石蘭竹譜人物冊等久已風行海內今淒痾申江繪成梅花譜一百幅中堂屏條俱備茲以石印成冊照原本不爽絲毫每部四本套全價洋兩元復縮小冊價更從廉其首冊專論起手畫法理法一切枝榦花蕊秘訣分類辟晰一目了然凡有志者熟揣是論細臨是譜雖門外漢亦能執筆無師亦能精明也上海與昌里東璧山房及江左鴻寶樂善著易各書坊發售玉軸山房啓

兒發史四版殿仿

茲者倣 殿板史記前後漢書三國志價洋十二元另售史記四元前後漢六元紙墨精雅印釘俱工寄售上海棋盤街平和里黃熙記申報館帳房各書坊天津文美齋廣東點石齋分局如有留心史學者乞移玉選購可也 愛古書屋啓

氏臣屈海上

塗面花露水粉

此水粉極其香滑與市上所賣者大不相同閨閣用之塗面了無痕迹其馨香撲鼻越宿不散用之既久自然皮膚幼嫩容色光昌真水粉中之第一佳品也每盒價洋一角上海英大馬路及棋盤街中市兩家屈臣氏大藥房發售

白告局書文同海上

南海康長素先生所著新學偽經考十四卷在本局發售此書考得數易毛詩古文尚書周禮左傳爾雅說文皆是偽書為二千年未闢之學海內爭先快覩者也初印白紙精本收回紙墨工價銀二兩

到新

本堂獨製五鞭種子丸歷邀賜服者咸稱靈效今新到虎鞭鹿鞭海狗鞭驢鞭馬鞭牛鞭熊膽鹿角鹿尾虎骨象皮象牙古玩名人字畫賜顧請上海英大馬路京都同德堂

雙無驗靈齋壽仙東廣

丸氣腳驗經

耳聾之症雖屬肝腎實係十二經絡皆因水斷火旺腎不納氣肝火上沖故耳內如蟬鳴之患本窩煉製此丸服之即能開三關行通九竅滋腎補水潤十二經絡無論年月遠近自然開聾復明真乃開關通竅治耳聾之聖藥也每料洋五角○祛氣丸四角○腳氣丸三角○爛腳散三角○化痰消瘥丸四角 上海興讓街

愈痊服即堂和保東廣

心胃氣痛散

此散本堂獨得秘方專治心胃腕肝經諸般氣痛乃滯寒積食所致或包絡受邪是以證有寒熱食積痰飲蟲致病多端甚則目眩腕閉迨日久年深治無良法每成難愈此散驅寒消積健胃和脾達肝理氣不論新染故發九種氣痛等症即服即愈神效無比大瓶洋五角中瓶二角半 鋪分設上海河南路三馬路口

秋中月八彩開

英十月票雙張十二元條頭六角半紅票加申

得彩 呂宋商豐和 同發

批發公道

埠等坡加新港香往船輪

啓者本行有堅固輪船名地時現准於七月廿七日開往香港新加坡庇寧等埠如各貨號欲裝貨搭客者請至本行面訂可也 老沙遜洋行啓

決要逕速 信寫通自師無

是書係近時商號生意往來各項緊要對答之語語體頌揚稱呼擡頭時令起筆述事收尾等法及寫信格式無不全備且逐節註解如文理初通之人一見便明只須依法動筆連緒貫串矣附看洋易知之決共五本洋六角在上海四馬路文宜書局各書坊代售

聯與土棧

向在上洋石路開歷有年今因修造房屋遷移石路中市六馬路口坐西朝東洋行式石庫門內自辦大小洋藥零趸照莊批發精製清交每洋一兩二福字膏還灰一兩八祿字膏二兩四壽字膏二兩六陳交二兩五公膏二兩八冷籠三兩二熱籠三兩六平頭外加格外克己先行交易擇於本月二十日開張請諸公光顧請認明招牌不悞 乙

遇者

久患烟癮無法戒脫五月下浣與二三知己出外散心路過四馬路中和里見圍觀者甚衆予亦入內看見詹誠德堂門前所煎者似烟非烟似藥非藥詢之旁人云係鎗上戒烟三香膏乃戒洋烟極靈之藥予次日飭人往購二兩試用此膏清香無比不滿一月消患於無形眞喜出望外錄登申報以告遠方同病相憐者早登覺岸焉

宏茂祥記葉均平識

四馬路東首光繪樓謹啓

攝影之藝不難於曉而難於精是以操是業者幾如林立而求其巧者罕若晨星本樓房宇之敞鋪設之美器具之備工作之精早已馳名遐邇茲復修飾一新更添名手以期精益求精出手其類自詡者何足信明眼人自能辨有意映像贈送親友或放大留傳後世者宜知何往

四馬路桃源趣書館

本樓特請東京新到大技師頭等異樣戲法奇巧變化妙手無窮准定是月十四夜開演每日下午二點鐘夜八點鐘此前不全髭諸君賞識茲屆秋涼士宦紳商臨時光降望眼觀特此預佈日價頭等每位五角二等每位三角三等每位一角出局洋五角夜價頭等每位洋一元二等每位洋五角三等每位二角

主人啓 乙

普告貧病

本局向延席春漁太守送治貧病酌施藥丸五月因太守應臺撫邵中丞聘晉行停止昨已返滬仍照舊施診局現移設鐵馬路寶順七里大德生藥鋪內此佈 乙

同善醫局白

憲批條張頂公道

快發財必定利

英十月票每售單張五元六分條五角七信購上海四馬路乙

上海新開 京都大□□齋

開設丹桂戲園對門悅請天津名司細做官禮茶食大小八件各省月餅一應俱全 乙

泰隆火險公司

佑寧公司英歷卅年設在英京今已一百七八十年資本厚實今託上海泰隆洋行經理崙保房產貨物保費格外公道倘蒙紳商賜顧請至二馬路本行帳房面議是禱

司事竺錦章

王成義啓

浙江慈谿人王成義知悉五叔婆於前月去世公議四房次孫承繼二房應弟承繼字至留吾弟速發回信寄湖南省城坂子街阜成參號養初切切勿誤

慈王愼初具

管可壽首創經脚藥

經脚藥五十六
爛脚藥七十文
雞眼藥七十文
玉容散八十四
四時藥茶十四
消食飯灰十四
南晝錦內櫃 乙

吉祥藥水經驗盡效

急救霍亂吐瀉冷麻抽筋吊脚一切時疹雖極重昏迷頃刻見效仍照舊例在上海西洋涇浜新橋南堍萬順醬園對面受實藥室寄售發兌又在吉祥街錦潤堂寶善街大吉利扇號分售

係頭五角七分

英十月票雙張十一元三角單張四開照算信購上海四馬路 乙

萬利 宏運中

永平火險公司

IMPERIAL

啓者本公司開設以來約有一百年有資本銀八百萬兩現在北京路第十七號門牌設分行中國客商賜顧者其保險價照大市一律此布 經理人密爾啓 甲

大東惠通銀行

啓者本銀行資本英金二百萬磅又公積英金二十二萬五千磅總行開設在英國倫敦外國總董係怡和行之關錫惠恩利行之恩利公平行之米生匯豐銀行之麥格林前沙遜行之沙遜都阿行之都阿其六名上海董事係怡和行之司麥克利各遜行之馬士羨其時行之國夫公平行之百靈斯脫共四位所設分行在香港孟買格拉吉打新加坡檳榔嶼長崎神戶橫濱廈門福州天津等處凡各種房產貨物皆可向本銀行作押款并各種銀錢來往又本銀行可代收存銀洋存三個月者付息三厘存六個月者付息四厘存十二個月者付息五厘特此布聞

經理本銀行事務人陶耳斯啓 甲

新增

本號向在上洋英大馬路中市今七月朔起預定龍鳳糕桃喜慶金檀桔餅擇於巧月中旬新添浙寧茶食按時細點恐未週知特此佈告

老公興號啓

廣東杏濟堂 即服即愈

始創眞方 心胃氣痛散

心爲一身之主凡五臟六府皆聽命於心內因喜怒憂思悲恐驚七氣抑鬱外因風寒暑濕氣所傷以至臟府不平痞隔於中或飲食失宜結而爲積諸痛症之所由而生云心痛者大都如是本堂始創良方得自祖傳屢經應驗無論遠年近日凡飲食積痛風痛冷痛蟲痛悸痛諸般積痛皆能治之輕則一服全愈重則再服除根大瓶一元中瓶五角上海英大馬路興讓街第一家杏濟堂

新刻說文經對

善化皮子杏所著十三卷正編一卷其書以十三經爲經鄉書爲緯凡經中通假及後起一證明鄉書其各求其本義而得其正文雖不越節而有要可謂善讀鄉書矣海內君子誠小學之要書當先睹爲快每部洋四角上海樂善堂書局出售

秘製復明還睛丹

此丹行世已久四遠馳名生治一切目疾無論新久立見神效每瓶二角售東京極品煉金印泥新增大小數種上洋四馬路中大吉樓扇號發兌 乙

陸誠志堂啓

巴勒水險告白

啓者今與尤寧水險公司備存實本洋一千七百萬元在中國專保各口洋面貨物水險無論平安水漬皆可照保價亦克己如貴商號賜顧請移玉五馬路二號巴勒洋行帳房面議可也此佈

巴勒洋行謹啓 甲

著手成春

余氣陰素虧濕熱下注去年春間於腎囊後肛門前生懸癰長流膿水已成漏管漸通廣腸而及精管苦不堪言遍延名醫均無効驗迨今夏蒙包君筱村荐亦生肉痔便血爲先生治愈因而得請金陵張秉衡先生乃世傳八代專醫痔漏廢疾滬上活人多多頌揚報館如雷貫耳與余□醫不用服藥祇用藥線配以妙藥敷治兩閱月而管化毒消生肌平復果然靈驗可見著手成春八代眞醫名不虛傳特此伸謝幷告同病者向三馬路泰興棧求治早脫苦海焉

晉群號朱浴卿啓 乙

匯德豐參朮

本號開設上海英大馬路小菜場西坐南朝北自運吉林人參貢山野朮自製丸散膏丹刈左參茸氣陰變補丸參茸衛生丸珍珠消痰丸安神丸去濕消暑丸參茸培元戒烟丸固腎丸至寶奪命金丹還少丹珠珀定神丹小兒驚風回春丹來復丹化積散痧氣膏藥立袪風濕膏藥

匯德豐主人謹白 乙

田單被竊

余在七寶鎮被賊竊去洋夾一只內有集邑三十五保廿三圖柰地字圩十四號內名田五畝一分九厘九毛單戶彭五弟之單據一紙除經稟縣備案將單作廢外合再登報以防該賊竊單後向人抵借等情望各留神勿悞

牛車徑陳書田啓

心氣痛第一散

蚵讓得仙壽窩心胃氣痛散驗如仙丹吾毋久患是症名醫耶盡藥無靈向購一瓶需洋六角清茶送下二分立服立愈予棄日斯藥之効速得非仙傳乎特此以告同病如有假冒男盜女娼 周有吉

濂周有德同敬啓

七月十六日錢洋並匯銀票行情列左

新匯劃貶市	七錢三分五五
銀拆	一錢
洋錢頭找	七錢三分六
錢頭找	九百八十文
市錢	一百四十二千文
卡錢	一百四十一千文
衣牌	一千零五十文
銀行電匯銀票	三先令九辨士半
銀行現銀票	三先令九辨士五八
銀行三十天期票	三先令九辨士七五
銀行四個月期票	三先令十辨士

七月十六日進口輪船禮拜二

益生	輪船	由福州	怡和行
江天	又	由寧波	招商局
江寬	又	由長江	招商局
圖南	又	由香港	招商局
科發麥奮	又	由東洋	日本公司
有落托	又	由東洋	三井行

七月十七日出口輪船禮拜三

泰和	又	晚往長江	怡和行
德興	又	晚往長江	廣豐行
北京	又	下午往寧波	太古公司
豐順	又	晚往烟台天津	招商局
圖南	又	晚往牛莊	招商局
淡水	又	晚往牛莊	太古公司
海口	又	晚往厦門汕頭	太古公司
樂生	又	晚往牛莊	怡和行
順和	又	晚往天津	怡和行
太生	又	晚往汕頭香港省城	怡和行
鯉門	輪船	晚往香港省城	禪臣行

十八日出口船禮拜四

佳士	輪船	晚往神戶橫濱埠	和衆公司
通州	又	晚往烟台天津	太古公司
鎮東	又	晚往汕頭厦門	招商局
廣利	輪船	晚往香港省城	招商局
江天	又	下午往寧波	招商局
江寬	又	晚往長江	招商局
益生	又	晚往福州	怡和行
升濟	大輪	下午兩點鐘往蘇州	利濟局

七月十九日出口輪船禮拜五

科發麥奮	輪船	正午十二點鐘開往東洋釜山仁川烟台天津元山珲春等埠	日本公司
翠利	輪船	晚往長江	麥邊行
大通	又	晚往長江	太古公司
務源	又	晚往長崎神戶橫濱	和衆公司

二十日出口船禮拜六

益利	輪船	晚往長江	廣豐行
布林島剌士	又	早往福州香港新加坡	老太古

廿七日出口船禮拜六

地特班	輪船	晚往香港新加坡披底賓等埠	老沙遜行

不老長春丹

此丹調和氣血滋養腎水專治年老火衰腎元枯竭陽痿精薄艱於嗣續等症服之壯陽種子實有返老還少之妙價洋三角上海英租界老巡捕房正對面樂善堂老藥房發售

捷法七日斷烟癮

此丸得外國秘傳眞方提法包戒洋烟老癮易如反掌每癮一錢香丸三粒如癮重者照數遞加食丸之後精神爽快七日斷癮不寒不燥種子延年請君凡染烟癮者請買一粒試之每粒大錢六文

提法戒煙人參丸

廣東延春閣蠟丸號分設上洋棋盤街北首開張 乙[illegible]

上海中華匯理銀行告白

本銀行現備股本銀五十萬磅日後可增至一百萬磅本銀行以香港爲總行香港董事朱士機利士士希士未士活頓 陳傑臣翁 周東生翁 關川翁 總司理人朱士高德威 司理人朱士專厘啡 上海首董朱士轄本 日本橫濱中國上海廈門及各通商口岸外洋新加坡檳榔嶼印度新金山美國各口舊金山等處 本銀行專做各種押款存櫃穩妥貨物按揭銀兩各口匯票以及各項銀行生意 諸君如有銀兩欲存放本銀行者以十二個月長年給息按每百兩計銀五兩六個月長年給息按每百兩四兩三個月長年給息按每百兩三兩此佈 英一千八百九十二年四月廿七號 謹啓 [illegible]

上海中西大藥房

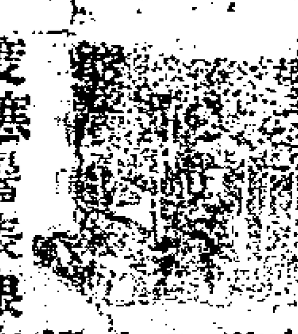

啓者本藥房續到各式照相鏡子鏡箱此係英國名家所造新式從未到過中國運動靈巧携帶輕便且感光快與尋常之鏡不同所照人物山水惟妙惟肖清爽無匹并售大小船牌千片紅白蛋紙袪相厚紬軋像機器號璜量藥玻杯小試化學村料箱全副電鍍金銀藥水器具六百度寒暑表銀水表强水表火酒表牛乳表等一切影箱所用藥水器具一應俱備價均克己 住商賜顧者請認牌號庶不致悞 乙[illegible]

原在大馬路今遷棋盤街

本堂創自嘉慶年間迄將百載老鋪在佛山鎮一在廣東省城一香港歷來發售參茸戒烟丸每瓶洋一角二五久矣中外馳名近因假冒太多故將丸彷單頭加給本號永印以昭眞僞前經刊報恕不再贅更有祖傳秘方治病救急之物茲擇其尤者數欵以便諸君採買卽如追風蘇合舒筋活絡丸每丸洋二分

廣東朱炳昌戒煙丸限八日永遠斷癮

五小兒回春丹每丸洋七分蟾酥痧氣丸每瓶洋五分六紅靈丹八馬平安散每瓶洋八分五萬應如意油每瓶二五分續命黑錫丹每兩洋二元二痾嘔肚痛救苦丹每粒洋四分五以上各種皆治病速效之藥價廉昧高居家遠行宜當珍佩男子平補者寧心補腎丸每丸洋七分赤腳大仙丸每兩洋一角婦人常用者白鳳種子丸每丸洋七分丸散太多未能盡錄本號所刊隔日登報 乙[illegible]

參茸扶陽乾健丸

嘗謂伯道無兒人生恨事推原其故亦人謀之不臧也本堂藏有參茸乾健丸一方承遠祖之秘授得盧扁之眞傳其性熱而不燥溫而不熱能補坎離未足之氣能助天地再造之功換骨卽是此丹催丁莫如此藥俱用王道補養之功并非行禦宜淫之術也大凡男子先天不足戕伐太過以致腎氣虧損遺洩數陽事不擧或擧而不堅未交卽洩與及年久白濁頭暈眼花耳鳴目暗自汗盜汗精神短少作事健忘腰膝疼痛步履無力等症悉皆取效如神倘有陽痿雖久誠而乏嗣與醫者將此丸常服則枯楊可望生稊之象幽蘭定占入夢之祥矣外有參茸坤順丸專備婦科所用兩者分服則男精固而女調經取效爲更速也早晚每服三錢淡鹽湯送下無用戒口小丸每兩錢三百文大丸每盒四個洋一元〇一分寄杭州保佑坊中昌書局〇一分寄九江廣泰源洋貨店〇一寄江西省廣子巷羅春壹〇一寄安慶小南門內羅春臺〇嘉興孩兒橋申昌書畫室〇一分寄蘇州閶門中市發兌〇一分寄吳城鎮羅春台發兌棋盤街廣東梁愷悌堂啓 乙[illegible]

參茸坤順丸

易曰乾健也坤順也乾健而坤順化育之功效是矣本堂秘有眞方旣製成乾健丸能使男子益髓固精今有製就坤順丸幷合婦人調經受孕經云男子以固精爲本婦人以調經爲樂二者相需爲用缺一難一索而成世之乏嗣者問津於此又何慮乎種子之無方也大凡婦人不孕之故皆因月信不調赤白帶下子宮寒冷憂思鬱悶所致其人必面黃體瘦四肢無力寒熱不寧噯悶吞酸頭暈潮熱服此丸則功效如神未孕之前卽調經種子既孕卽保產安胎產後則扶元固本倘欲求其神速加之男服乾男女交濟陰陽合德則一索可占熊羆之祥而老年更得蚌珠之慶矣小丸每兩錢三百文大丸每盒四個洋一元分寄處與乾健丸同 梁愷悌堂啓 乙[illegible]

慎安堂批發大票

現售英十月份呂宋大票一錢匯兌批拆并收兌本堂紅票價皆大市兌匯兌呂宋香港粵東銀兩惟本堂等之票各有均男有騎鶴圖記若非本堂之紅票概不收兌誠恐魚目混珠之弊蒙 貴客惠顧請認明本堂中西文圖章庶可無悞此佈 乙[illegible]

上海廣揚興 廣惠和 洋廣泰祥 普仁堂 全啓

上海良濟藥房

四季痧藥 解穢辟瘟 五蟲臭藥 退汗斑藥

痧脹傷風着瘴一切煩悶之病卽將此藥聞氣卽愈行路者當寶之也

抗風陰溝垃圾一切穢積之地將此撒之不獨穢氣頓無而且一方瘟辟

臭虫難滅惟此藥性烈氣猛臭虫聞之立斃則無一遺

汗斑不論紫黑新久將此搽之不推卽退更澤肌膚永無復發 甲[illegible]

中西大藥房

時下要藥

痧症藥 辟瘟散 通關散 時疫藥 辟[illegible]粉 汗斑藥 臭虫藥 狐臭藥 水瀉藥 肚痛藥 風癬藥 疥瘡藥 風濕藥 痢疾藥 利便丸 白濁丸 瘧疾丸 口香糖

賜顧請認明上海四馬路轉角大洋房內便是 乙[illegible]

電局招人

如有十六歲以內英文通曉質性馴良者速於每日兩點鐘赴陳家木橋電報總局學堂考習總面試英文考取後寫立保單到塾分班學習四點鐘不留飯宿不給膏火俟正額電生出缺後再行撥補倘有托名本學堂在外招搖需索者許卽指究 乙[illegible]

葉全泰號精造烟袋

本號漢口自造各式水烟筒頭高精品花樣翻新與衆不同欲刻書畫者亦可隨意

命題樣鐫刻絲毫不走其價格外克己仕商賜顧請認法大馬路不悞 乙[illegible]

雙龍洋行誥明

啓者本行主人向來在美記洋行執業現在住在大馬路廿三號門牌開設鐘表行代客辦理時辰表及各式鐘表行船像伙眼鏡凡各種明目之件其價格外公道現在新到鐘表眼鏡等極多此佈 甲[illegible]

輪電兩局謹啓

輪電兩局開辦已久均資熟手凡官氣書生氣皆不相宜近來官場保補候選人員及讀書士子各持薦函來者紛紛每月必數十人坐守數月徒糜川費卽各人酌送數金亦不敷資斧大非愛人以德之道特此告白幸勿自悞 乙[illegible]

英十月票出售

今售英十月呂宋票定拆公道兼售紅票格外克己呂洽雙張十二元張四開照算分條七角華八月十五日翻彩凡擬頭彩原班回件此佈 老廣豐新店豐萬福來萬實來萬福來新行全啓 乙[illegible]

張氏善善堂

秘製神效一切風火眼藥水馳名萬應戒烟丸陳年鴉片烟佛手立止肝胸痛每瓶二角寓[illegible]西[illegible]仁里內 乙[illegible]

疝氣靈丹名不虛傳

僕患疝氣一症將及廿載發時囊核腫脹不堪苦狀雖請名醫連服數劑而乃漸漸止痛病根總難全除僕竊思終身再喜行善如莫前世作惡乎得患終身痛苦日前幸友吳君少亭至申托購自來水橋北東桃源坊益三壹大藥房疝氣丸二盒并疝氣膏一張依法少試二天卽見腎囊隨日縮小丸膏貼將半月廿載痼疾不覺痊消特登報章以謝貴堂靈丹妙藥並告同病諸君得除痛苦矣杭省鳳山門內蕭鐵溪拜謝 乙[illegible]

新式八音琴

本行新到大小八音琴內敲鐘鼓其音甚妙以及號筒戰鼓洋笛洋簫等各色樂器俱全其價格外從廉凡貴官紳富賜顧者請駕至英大馬路三號便是謙得利琴行啓 甲[illegible]

廣東趙同春堂蠟丸號

金鎖固精丸

專治腎元虛弱夜夢遺精玉關不鎖心動精流無夢自洩夜溺頻多[illegible]之能固精補髓壯體舒筋非止遺洩之滑功

金鎖固精丸

實有固本之力每兩洋二角鋪在上海老巡捕房對門[illegible]張分設杭州蘇州〇江西〇無錫〇溫州〇鎮江〇江陰〇蕪湖等處發售 乙[illegible]

赤腳大仙魚鰾種子丸

此方係雲南大理府周姓年老無子遇異人傳授此方服至月餘自覺目明身健鬚髮烏久服連生七子壽至九十有七此方專治身體虛弱老少酒色過度頭眩耳鳴神昏目暗腰膝酸痛四肢無力自汗盜汗下元虛損夢遺精滑陽痿或男子精冷陽事不擧不能久堅元陽衰敗或女人血塞氣弱子宮久冷赤白此立效有孕服之亦可筋帶經水不調久不受孕卽病保元每兩洋一角減附桂每兩洋八分上海英巡捕房對門廣東梁元堂何均年監製 乙[illegible]

包醫疝氣立止五淋白濁

本堂今於五月十二日起凡購小腸氣膏丸珠者五珠一濁丸等常給保單限日全愈若無功效退還原洋決不食言〇一小腸氣膏藥每張五百六十文輕病一張三七包愈極重之病用膏藥二張丸藥一盒七天除根〇小腸疝氣丸每盒一元〇不論花柳染毒濕熱白濁日久不愈成血沙等淋小便刺痛血淋黑瘦症輕者一瓶全愈極重之病三瓶除根每瓶二元〇立止遺精四寶丹每盒三兩一元廣東蠟丸各項膏丹藥酒龍涎香戒烟丸發兌上洋英老巡捕房對門四知堂啓 乙[illegible]

召

茲有江西路恆安里朝南庫門雙進十檯兩廂披屋全又棧一宅朝南計五間又雙廂樓三朝南庫門六檯兩廂披屋全又河南路吉里朝南庫門六檯兩廂披屋棧又廈門路衍慶里樓棧平棧各一宅如欲租者新向本號房面議此佈老沙遜經租房啓 甲[illegible]

天然照像減價馳名

設四馬路西首近有遠遊泰西名士講求照像諸法精畫油像電光放大且衆不同神速肖妙見者無不讚羨四寸二角六寸七角大小全備面議另有十錦珍寶每盒洋一角海上天然啓 乙[illegible]

治濁奇驗

白濁病俗謂無正方余醫數年不愈必實疑之幸友人指購與讓街仙壽窩白濁丸二料需洋八角服藥未完其病已失非學究淵源焉能速效有破疑團爲告同病 李仙溪啓 乙[illegible]

老太古保火險公司

本行經理保險公司凡有房屋貨物棧房均可代保其價格外公道貴客欲保請來面議 [illegible]

代收闈姓

今開收廣東全省闈姓進士[illegible]南番[illegible]買票[illegible] [illegible]

治喘止咳順氣化痰丸

夫痰之本水也則原於腎痰之動濕也則生於脾痰之結氣也則停於肺是故於肺
脾為生痰之原肺為儲痰之器語云治痰先治氣氣順則痰除得其要矣彼凡
外感六淫內傷飲食肺氣鬱鬱即聚液而成痰只知伊鬱結成痰核或
臟腑之間或嘔或咳不能眠手足痲木不仁或痺
筋骨引痛咳嗽〇悸或痰迷心竅苦強不言種
種怪症不勝屈指難病緣由不同風寒暑濕熱
治食生冷之不同要在一氣字盡之矣本閣精
究有年製煉此丸專治老痰頑痰各種怪症無
論受病淺深藥到應驗如神即係痰延日久痰
潰已服務須攜帶傍身不時服食自使原氣漸復客氣無權痰涎不攻而自愈
此丸前在嶺南久經流傳行世用再刊佈四方俾衆咸知焉每瓶大洋三角
廣東延春閣鐵丸號分設上洋棋盤街北首東首開張 乙□

珍珠化痔丸

痔有數種皆由風濕燥熱四氣所感四氣者非六淫之邪
乃五臟之氣積聚於內而作也外治者如刀鍼掛線猛
藥剤洗不惟痛苦難當且傷元氣內治者全用涼血散風
逐濕潤燥溫剤亦未見效損其患固本為先治標為
成痔肝脾腎三種虛損而起欲其神感風濕燥熱而
次此丸內以舒肝扶脾固腎為君以寬腸活血行氣
為佐調和臟腑健運陰陽使風濕燥熱四氣所成痔無
地可容自然消化故此能治一切內外毒痔不拘遠年近
日成漏成管糞後膿血淋流破孔穿腸脫肛腸紅如
芝如菌大便艱辛甚至瘡異常等症無不應效每兩洋
二角五分外用消痔散熏洗每包一角 乙□
上洋英大巡捕房對門廣東裕元堂何均年製

感頌良醫

現寓□臣行趙紳如生生精醫外科跌打小兒右手觸傷將及一年幸蒙先生□治藥到回春特登數言銘謝
歐陽任之敬頌 乙□

新到雲石

本號運廣東家用皮箱上等八仙雲石椅面□外公道貨客請至棋盤街中廣五馬路中合利亨公啓 乙□

石印百漢硯碑初拓本

太倉王子若縮摹漢碑百種即世所傳萬氏百漢碑硯是也硯石既燬拓本亦希縱有舊搨多非精拓本湯未傲臨摹覓得當時精拓本無遠較近八种采集毫無遺漏所印後來揚本大相逕庭茲將編目錄及傳翻檢並附名人題跋於後所印不多賞鑒家宜先覩為快也每部洋十元本埠畫錦里小停雲館四馬路古香閣發兌 乙□

肝陽頭暈丹吐血斷根丸

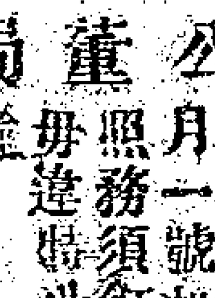

專治男女煩心肝陽上升驟覺頭暈最險有行路點忽然步惝恍如魂不附體之形每料兩元
專治男女吐血有雖醫好奈逢發氣及小勞動仍吐者服之除根每料七角
南畫錦管可言 乙□

廣福林丸藥

參茸乾健丸

〇乾健丸男子至寶治氣血虛弱腎虧損陽事不舉精寒滑精夢洩早孝遜夜溺神氣恍惚腰膝悸耳鳴目眩
〇坤順丸婦科至寶治血脈虧損月經症不調子宮虛冷赤白帶下血崩胎漏滑骨不調潮熱頭暈眼花面色黃瘦胎前產後等症乾健陽坤順補陰男種子
均有奇功小丸每兩二角五大丸每盒一元上洋老巡捕房對門 乙□

啓明

所有小東門外老義泰烟紙號前經汪姓今盤與張姓另加鹽業為記所有汪姓與外交往錢財概與張姓無涉前與後途理直
此聲明 乙□

慶中六彩

早登報章茲售英十月票分條六角四張變開照算囤賭
萬寶源
立泰□□ 棋盤街北

錢氏分館

價照老鋪減半談命每課五大八十四終身課一百十二陰陽宅課二伯八十合婚擇日各二伯三馬路壹廣□閣 乙□

覽批條頭五角六

一定中出得□

英十月票十張單六分六元函上四馬路海 乙□

第一確驗龍涎戒烟丸

夫海內戒烟方藥林立欲求靈方實難其選或曾止癮後不能斷脫瘾者無效戒則反生他病戒之不服之無益其患更深焉本館精求此患搜求醫方不用烟膏烟灰以積烟之因秘選良方真藥以除烟之害者服此丸自然不思吸烟無癮戒口自然癮除不還不燥無苦無弊更覺身體強健開胃壯精神戒絕後永無癮病倘不見信請試小瓶所費有限便知效驗非誇言也世大瓶半元小瓶洋二角半
廣東鹿芝館分設上洋老巡捕房對門分寄杭城鼓樓外成參號內發售 乙□

重刻遵生八箋

前明高深甫先生清閒富貴隨地神仙著有遵生八箋一書自起居頤養以及日用飲食調攝藥餌辨論書畫精刻晶玉章法辨別賞鑒古帖種花養魚等類製偽不詳備並翻經驗良方莫煉丹丸要訣鍛遵生之祕笈怡情之篇也每部十六本定價三元六角寄上海千頃堂及各書坊售 乙□

廣東趙同春堂如意油

本堂始創萬應如意油氣和力厚疏風解毒扶正除邪統治四時感冒〇傷風頭痛〇霍亂吐瀉〇山嵐瘴瘧〇風火眼熱〇傷寒食滯〇胸脹肚痛〇風火牙痛〇偏正頭風〇眉心刺痛〇頸項強硬〇肝氣痛瘰癧〇風痰鶴膝〇酒濕腫脹〇手足抽筋〇小

同春堂第一家萬應如意油

腸疝氣〇跌打腫傷〇蛇犬咬傷〇瘀血凝滯〇咽喉痛癢〇瘋癩疥癬〇頭面瘡瘍〇頑癬爛癩〇皮膚燥癢〇無名腫毒〇花柳疳瘡〇疔魚口橫痃〇巳上等症塗之即愈每瓶洋一角
廣東同春堂鋪在上海老巡捕房對門開張 乙□

精選小搭新新附顯微鏡

選近時名人八各省窗課試草得文千六百首付鴻寶齋石印字跡細小極細照印精工毫髮分明式取其小便於行裝加顯微鏡閱者一目了然每部洋二元上海三洋緯文蔚書售 乙□

心氣痛仙藥

吾宗氣痛甚辛苦遍覓名醫藥不好愈書購於仙藥立服如仙愈效四□聯以奇文詩鳴盛會南翔李太守啓 乙□

日本軋花機器

本號自運日本各色軋花機器打花機器以及機上應用之皮棍皮帶鐵杆等零星一應俱全其價廉物美並有巧匠代人裝設修理一切無不周妥賓客倘願者請至本號面議可也
法大馬路東首東商吉田謹启 乙□

大法公董局諭

為出示曉諭各東洋車戶人等知悉本公董局於一千八百九十二年八月廿四號議定章程法代總領事諭准由九月一號起所捐東洋車照務須釘在車子背後毋違特此通知切切特諭
西一千八百九十二年八月廿六號
光緒十八年七月初五日示 甲□

洋藥漲聲明價目

本號自運大小土藥兼製烟膏批發向蒙貴客販至各港口及本街同業拆去銷售者無不格外克己遠近馳名茲因洋藥大漲特將烟膏價目列明清膏每洋一兩二陳膏還灰二兩四公膏二兩八冷籠三兩四熱籠四兩二什商賜顧認明上海棋盤街北天成行啓 乙□

輪船往東洋等埠

啓者本行科孖麥輪船船主名哈司委而於禮拜五即十九正午十二點鐘開往長崎西門舍神戶橫濱等埠小包收至十八下午五點鐘為止搭客票出至開船之日上午十點鐘為止如各寶號欲裝貨搭客者請至本行訂定可也此佈
日本公司啓

合豐衣莊

本莊揀選原與估衣專辦各色綢緞時式新衣自運粗細皮貨

不合包退回換
加工重料克已定價每兩七角承蒙賜顧童叟無欺 棋盤街中 乙□

買票須憑音實

天寶福源來

英十月票單張五元五角八角分條五分九分棋盤街中 乙□

派士遺失

英七月廿八號豐順由烟台運口貨砂參五件計報七百斤共洋□□已經海關說明別人不能作用此佈
德昌泰告白 乙□

聲明假冒

張人和扇號因貨真價實久遠馳名致伍□記主伍崇山在廣東假冒欺人今春由小號查獲捏刻各種圖章牌印發票等實據已稟官存庫備案本欲議罰經其挽江王二君再三理勸乞恕不敢再為故此次姑寬情免罰倘或他人效尤以低貨圖利損小號聲名定從重議罰不貸恐未周知特此聲明 乙□

輪船往釜山仁川烟台
天津元山理春埠

啓者本行科孖麥輪船船主名哈司委而於禮拜五即十九正午十二點鐘開往長崎埠於廿五換勸蓋麥輪船開往釜山仁川烟台津埠又廿八在長崎換托□麥輪船開往釜山元山理春埠如各號欲裝貨搭客者請至本行面訂可也此佈
日本公司啓

同榮堂乾坤扶元種子丸

此丸馳名久已靈驗魚鰾丸百倍男女均可常服能扶元益腎壯筋骨種子婦女服能調經血止血元
白帶兩洋一角
砂眼藥兩瓶
東分鋪上海棋盤街北市 乙□

善治白濁

久聞上海登瀛街壽榮齋白濁丸靈驗余染白濁服市上藥丸均未見功後往購丸一料洋一元又膏藥一貼洋二角食丸貼膏數天立愈而靈丹是善治濁也感其恩而登報以謝
陳蓉生拜啓 乙□

吉房召租

大馬路泥城橋東首豐進市樓房二幢裝成自來水再有點石齋東首餘陽里石庫門三樓三底兩廂其屋寬大進深合意者請至北京路信和洋行面訂 告白 甲□

謝謝

余患白濁遺精多年服藥不效聞見申報盛稱英大馬路京都同德堂三日立止白濁丸神效試購一洋服完即愈內人老病亦蒙該堂調經種子止帶止痛丸醫好恩同再造特此言謝
上海受惠人啓 乙□

有成批發

新到十二八碼藍花紙十二九行船貨斜洋並蘇各式銅磁洋燭燈盞燈掛鐘鋁更保險燈芯廿條英皂其價克已請至五馬路長安里內 乙□

上海屈臣氏大藥房發售

哮氣紙烟　脫油膩水　生髮香油　專髮香水　風濕藥水　外內痔藥

專治哮喉嗽氣喘痰塞等症用紙捲以上各烟吸之令烟攻入喉內則氣順痰散矣欵服法
此藥水專能脫去辮油及一切油膩漆及價銀膠粘染衣服等弊脫去顏色照舊無異均另有
此油不獨能生新髮且療髮黃髮短禿仿單詳髮等患宜早晚離此油擦於髮脚立效列倘有
此水能令髮禿者復生髮稀者轉密髮無數藥短者加長免髮衰易落之弊料容後
此藥水專治遠近風濕骨痛酒風脚病續登一切風濕侵入筋骨及花柳毒等症
專治外內痔瘡等症臨睡時服一小匙一冊藥貼本痔脫痔膏外內跡解其效更捷

聾病痊愈登報拜謝

僕昔年體虛慣服參茸等補劑反為虛不受補濟而成耳聾目昏等症雖請名醫藥石罔效日來兩耳似聞輪輪之聲言語毫不得悉於病呆無異日前幸聞報章得聞上海桃源坊益三寶堂發兌耳聾復明丸應效異常立托信局前後共購四洋服未三日兩耳少聞八書語服將半月不覺數載沈痾一旦若失雖僕宿疾幸除而乃貴主人存良相之心也而得妙藥回春特書數行頌貴報館代為申謝
常州大王廟前公裕堂書坊主意舟拜書 乙□

辟穢通關藥散
頂上薄荷精

大英
DA-YING-B-YUEN.

痧疫之天有一種急痧腹痛不省人事者只須運嗅此散可能起死回生〇專治百般頭痛並豪治頭面手足筋脹疼痛牙痛等患靈驗如神
購顧者請認明商號庶不致悞
上洋大英醫院啓 一冊

羣芳英華樓

本樓特往京都內城府將請頭等名家女史白牡丹打鼓十景兩京時曲俱全其韻雅非他地世所罕有准本月十六夜登樓開唱風雨不更四馬路豐園是
主人告白 乙□

同鄉人李時來報

茲據安徽胡姓鈺□本月十四十七十九三天漢皋有雨之象特此佈聞 乙□